

कलम २ एच नमुना (अ)			
माहिती अधिकार अधिनियम २००५ अन्वये विभागवार लोकप्राधिकारी यांची यादी.			
शासकीय विभागाचे नाव - जिल्हा ग्रामीण विकास यंत्रणा, जालना.			
कलम २ (एच) a/b/c/d			
अ.क्र.	लोक प्राधिकारी संस्था	संस्था प्रमुखाचे पदनाम	ठिकाण/पत्ता
१	जिल्हा ग्रामीण विकास यंत्रणा,	प्रकल्प संचालक, जिल्हा ग्रामीण विकास यंत्रणा, जालना	पंचायत समिती परिसर, जुना जालना, जालना.
कलम २ (एच) नमुना (ब)			
शासनाकडून पुरेसा निधी प्राप्त लोकप्राधिकारी संस्थांची यादी.			
शासकीय विभागाचे नाव :- जिल्हा ग्रामीण विकास यंत्रणा, जालना.			
कलम २ (एच) (i) (ii) अंतर्गत			
अ.क्र.	लोक प्राधिकारी संस्था	संस्था प्रमुखाचे पदनाम	ठिकाण /पत्ता
१	जिल्हा ग्रामीण विकास यंत्रणा,	प्रकल्प संचालक, जिल्हा ग्रामीण विकास यंत्रणा, जालना	पंचायत समिती परिसर, जुना जालना, जालना.

कलम ४ (१) (ब) (I) नमुना (अ)

जिल्हा ग्रामीण विकास यंत्रणा, जालना येथील कार्यालयातील कार्ये व कर्तव्ये यांचा तपशील.

कार्यालयाचे नाव	जिल्हा ग्रामीण विकास यंत्रणा, जालना यांचे कार्यालय, जालना.
कार्यालय प्रमुख	प्रकल्प संचालक, जिल्हा ग्रामीण विकास यंत्रणा, जालना
शासकीय विभागाचे नाव	जिल्हा ग्रामीण विकास यंत्रणा, जालना
कोणत्या मंत्रालयातील खात्याच्या अधिनस्त	ग्राम विकास व जलसंधारण विभाग, मंत्रलय मुंबई .
कार्यक्षेत्र	जिल्हा
विशिष्ट कार्य	शासनाने योजित केलेल्या विविध योजनांची अंमलबजावणी करणे
विभागाचे ध्येय/धोरण	शासनाच्या ध्येय/धोरणा नूसार अंमलबजावणी करणे. ग्रामीण भागातील दारिद्रय रेषेखालील अंतर्गत लाभ देणे
सर्व संबंधित अधिकारी	प्रकल्प संचालक, जिल्हा ग्रामीण विकास यंत्रणा, जालना
कार्य	जिल्हा अंतर्गत विविध योजना राबविण्यास मदत करणे
कामाचे विस्तृत स्वरूप	महाराष्ट्र राज्य ग्रामीण जीवनोन्नती अभियान, इंदिरा आवास योजना, राजीव गांधी घरकुल निवारा योजना, रमाई आवास योजना, इत्यादीची अंमलबजावणी करणे.
मालमत्तेचा विस्तृत तपशील	निरंक
उपलब्ध सेवा	निरंक
संस्थेच्या संरचनात्मक तक्त्यामध्ये कार्यक्षेत्राचे प्रत्येक स्तरावरचे तपशील	सोबत जोडल्याप्रमाणे
कार्यालयीन दूरध्वनी व विशिष्ट सेवेसाठी ठरविलेल्या वेळा	02482-220129, 220243
साप्ताहिक सुटी व विशिष्ट सेवेसाठी ठरविलेल्या वेळा	दुसरा व चौथा शनिवार व सर्व रविवार सार्वजनिक सुटी असते. कोणतीही विशिष्ट सेवा पूर्विण्यांत आलेल्या नाहीत.

कलम ४ (१) (ब) (ii) नमुना (अ)

जिल्हा ग्रामीण विकास यंत्रणा, जालना येथील अधिकारी व कर्मचाऱ्यांचा तपशील.

अ.क्र	पदनाम	अधिकार आर्थिक	कोणत्या कायद्या/नियमा/शासन निर्णय/परिपत्रकानुसार	अभिप्राय
1	मुख्य कार्यकारी अधिकारी तथा अध्यक्ष	एक लाखाचे वरील	1. Accounts Proceducr for D.R.D.A. Chap X Sr.No.3	
			2. शासन निर्णय ग्रा.वि. आयआडी/ 1090/प्रक्र1119/61 दि.31.03.90	
			3. शासन निर्णय ग्रा.वि. आयआडी/ 1090/प्रक्र1119/61 दि.31.03.93	
			4. मुंबई वित्तीय नियम 1959 मधील तरतुदीनुसार	
			5. म.शा.परिपत्रक क्रं.एग्रावि/2796/सीआर 335/50 दि.27/11/97	
2	प्रकल्प संचालक	एक लाखापर्यन्त	1. Accounts Proceducr for D.R.D.A. Chap X Sr.No.3	
			2. शासन निर्णय ग्रा.वि. आयआडी/ 1090/प्रक्र1119/61 दि.31.03.90	
			3. शासन निर्णय ग्रा.वि. आयआडी/ 1090/प्रक्र1119/61 दि.31.03.93	
			4. मुंबई वित्तीय नियम 1959 मधील तरतुदीनुसार	
			5. म.शा.परिपत्रक क्रं.एग्रावि/2796/सीआर 335/50 दि.27/11/97	
अ.क्र	पदनाम	अधिकार आर्थिक	कोणत्या कायद्या/नियमा/शासन निर्णय/परिपत्रकानुसार	अभिप्राय
1	मुख्य कार्यकारी अधिकारी तथा अध्यक्ष	प्रकल्प संचालक यांच्या सर्व प्रकारच्या रजा मंजुर करणे	म.शा. पत्र क्रं.आयआरडी/2684/1116/सीआर-920/51 दि.04/08/84	
2	प्रकल्प संचालक	वर्ग 1, 2, 3 व 4 चे सेवाविषयक पूर्ण अधिकार	म.शा. पत्र क्रं.आयआरडी/2684/1116/सीआर-920/51 दि.04/08/85	

कलम ४ (१) (ब) (ii) नमुना (ब)

जिल्हा ग्रामीण विकास यंत्रणा, जालना येथील अधिकारी व कर्मचाऱ्यांचा तपशील.

अ.क्र	पदनाम	अधिकार आर्थिक	कोणत्या कायद्या/नियमा/शासन निर्णय/परिपत्रकानुसार	अभिप्राय
1	मुख्य कार्यकारी अधिकारी तथा अध्यक्ष	एक लाखाचे वरील	1. Accounts Proceducr for D.R.D.A. Chap X Sr.No.3	
			2. शासन निर्णय ग्रा.वि. आयआडी/ 1090/प्रक्र1119/61 दि.31.03.90	
			3. शासन निर्णय ग्रा.वि. आयआडी/ 1090/प्रक्र1119/61 दि.31.03.93	
			4. मुंबई वित्तीय नियम 1959 मधील तरतुदीनुसार	
			5. म.शा.परिपत्रक क्रं.एग्रावि/2796/सीआर 335/50 दि.27/11/97	
2	प्रकल्प संचालक	एक लाखापर्यन्त	1. Accounts Proceducr for D.R.D.A. Chap X Sr.No.3	
			2. शासन निर्णय ग्रा.वि. आयआडी/ 1090/प्रक्र1119/61 दि.31.03.90	
			3. शासन निर्णय ग्रा.वि. आयआडी/ 1090/प्रक्र1119/61 दि.31.03.93	
			4. मुंबई वित्तीय नियम 1959 मधील तरतुदीनुसार	
			5. म.शा.परिपत्रक क्रं.एग्रावि/2796/सीआर 335/50 दि.27/11/97	

अ.क्र	पदनाम	अधिकार आर्थिक	कोणत्या कायद्या/नियमा/शासन निर्णय/परिपत्रकानुसार	अभिप्राय
1	मुख्य कार्यकारी अधिकारी तथा अध्यक्ष	प्रकल्प संचालक यांच्या सर्व प्रकारच्या रजा मंजुर करणे	म.शा. पत्र क्रं.आयआरडी/2684/1116/सीआर-920/51 दि.04/08/84	
2	प्रकल्प संचालक	वर्ग 1, 2, 3 व 4 चे सेवाविषयक पुर्ण अधिकार	म.शा. पत्र क्रं.आयआरडी/2684/1116/सीआर-920/51 दि.04/08/85	

कलम ४ (१) (ब) (iii) नमुना (ब)

निर्णय प्रक्रियेतील पर्यवेक्षण व जबाबदारीचे उत्तरदायीत्व निश्चित करून कार्यपध्दतीचे प्रकाशन

1	कामाचे स्वरूप	रमाई आवास योजना --- घरकुल बांधकाम		
2	संबंधित तरतुद	राज्य शासन 100%		
3	अधिनियमाचे नांव	राज्य शासनाकडून प्राप्त शासन निर्णयानुसार		
4	नियम	बीसीएच-2009/प्र159/माव-2/ दिनांक 09/03/2010		
5	शासन निर्णय	बीसीएच-2009/प्र159/माव-2/ दिनांक 09/03/2010		
6	परिपत्रके	बीसीएच-2009/प्र159/माव-2/ दिनांक 09/03/2010		
7	कार्यालयीन आदेश	लाभार्थी निवडीचे अधिकार ग्रामसभेस त्यामुळे कार्यालयीन आदेश नाही.		
अ.क्रं.	कामाचे स्वरूप	कालावधी दिवस	कामासाठी जबाबदार अधिकारी	जिल्हा स्तर
1	रमाई आवास योजना	5 वर्षे किंवा सन 2002 चा BPL सर्व्हे	गट विकास अधिकारी, पं.स.	मुळप कामगारता अधिकारता जिल्हा परिषद व प्रकल्प संचालक, जिल्हा ग्रामीण विकास संस्था

कलम ४ (१) (ब) (iii) नमुना (ब)

निर्णय प्रक्रियेतील पर्यवेक्षण व जबाबदारीचे उत्तरदायीत्व निश्चित करून कार्यपध्दतीचे प्रकाशन

1	कामाचे स्वरूप	इंदिरा आवास योजना --- घरकुल बांधकाम		
2	संबंधित तरतुद	केंद्र शासन 75%, राज्य शासन 25%		
3	अधिनियमाचे नांव	इंदिरा आवास योजना नियमावली दिनांक 01/04/2014		
4	नियम	केंद्र शासनाचे अ.शा.पत्र क्रं.11032/1/2005.29.2005		
5	शासन निर्णय	केंद्र शासनाचे अ.शा.पत्र क्रं.11032/1/2005.29.2005		
6	परिपत्रके	केंद्र शासनाचे अ.शा.पत्र क्रं.11032/1/2005.29.2005		
7	कार्यालयीन आदेश	लाभार्थी निवडीचे अधिकार ग्रामसभेस त्यामुळे कार्यालयीन आदेश नाही.		
अ.क्रं.	कामाचे स्वरूप	कालावधी दिवस	कामासाठी जबाबदार अधिकारी	जिल्हा स्तर
1	इंदिरा आवास योजना	5 वर्षे किंवा सन 2002 चा BPL सर्व्हे	गट विकास अधिकारी, पं.स.	मु.उ.प. विकास आयोग, जिल्हा परिषद व प्रकल्प संचालक, जिल्हा ग्रामीण विकास संघणा

कलम ४ (१) (ब) (iii) नमुना (ब)

निर्णय प्रक्रियेतील पर्यवेक्षण व जबाबदारीचे उत्तरदायीत्व निश्चित करून कार्यपध्दतीचे प्रकाशन

1	कामाचे स्वरूप	राजीव गांधी ग्रामीण निवास योजनेची कामे
2	संबंधित तरतुद	महाराष्ट्र शासनाच्या गृहनिर्माण विभाग, म्हाडामार्फत तरतुद उपलब्ध करून देते.
3	अधिनियमाचे नांव	शासन निर्णय क्रं.ग्रानियो/2005/प्रक्र-24/ग्रनिधी-1 दिनांक 01/11/2007
4	नियम	शासन निर्णय क्रं.ग्रानियो/2005/प्रक्र-24/ग्रनिधी-1 दिनांक 01/11/2007
5	शासन निर्णय	शासन निर्णय क्रं.ग्रानियो/2005/प्रक्र-24/ग्रनिधी-1 दिनांक 01/11/2007
6	परिपत्रके	शासन निर्णय क्रं.ग्रानियो/2005/प्रक्र-24/ग्रनिधी-1 दिनांक 01/11/2007
7	कार्यालयीन आदेश	जिल्हा गृहनिर्माण समितीने मान्यता प्रदान केलेली लाभार्थ्यांची यादी

अ.क्रं.	कामाचे स्वरूप	कालावधी दिवस	कामासाठी जबाबदार अधिकारी	जिल्हा स्तर
1	राजीव गांधी ग्रामीण निवारा योजना	1 वर्ष	गट विकास अधिकारी, पं.स.	मुख्य कार्यकारी अधिकारी जिल्हा परिषद व प्रकल्प संचालक, जिल्हा ग्रामीण विकास यंत्रणा, जालना

कलम ४ (१) (ब) (iii) नमुना (ब)

निर्णय प्रक्रियेतील पर्यवेक्षण व जबाबदारीचे उत्तरदायीत्व निश्चित करून कार्यपध्दतीचे प्रकाशन

	कामाचे स्वरूप	N.R.L.M.महाराष्ट्र राज्य ग्रामीण जीवनोन्नती अभियान अंतर्गत वित्तीय वर्षात प्राप्त होणा-या खर्चाचे नियोजन व अंमलबजावणी		
2	संबंधित तरतुद	केंद्र शासन 75%, राज्य शासन 25%		
3	अधिनियमाचे नांव	N.R.L.M. मार्गदर्शक तत्वे दिनांक 07/11/2012		
4	नियम	N.R.L.M. मार्गदर्शक तत्वे दिनांक 07/11/2012		
5	शासन निर्णय	N.R.L.M. मार्गदर्शक तत्वे दिनांक 07/11/2012		
6	परिपत्रके	N.R.L.M. मार्गदर्शक तत्वे दिनांक 07/11/2012		
7	कार्यालयीन आदेश	N.R.L.M. मार्गदर्शक तत्वे दिनांक 07/11/2012		
अ.क्रं.	कामाचे स्वरूप	कालावधी दिवस	कामासाठी जबाबदार अधिकारी	अभिप्राय
1	बचत गटाचे प्रस्तावास (खेळते भांडवल) मंजूरी देणे	एक महिना	प्रकल्प संचालक	
2	बचत गटांचे प्रशिक्षण	प्रशिक्षण कालावधीप्रमाणे	गट विकास अधिकारी	

कलम ४ (१) (ब) (iv) नमुना (ब)

कामाची कालमर्यादा :-

प्रत्येक कामाची कालमर्यादा :-

अ.क्र.	काम/कार्य	दिवस/तास पुर्ण करण्यासाठी	जबाबदार अधिकारी	तक्रार निवारण अधिकारी
१	२	३	४	५
1 अ	इंदिरा आवास योजना	3 महिने /जास्तीत जास्त 3 वर्षे	गट विकास अधिकारी शाखा अभियंता लाभार्थी	प्रकल्प संचालक
1 ब	राजीव गांधी ग्रामीण निवारा योजना	1 वर्षे	गट विकास अधिकारी शाखा अभियंता लाभार्थी संबंधित गावाचे क्षेत्राचे बँक व्यवस्थापक	प्रकल्प संचालक आणि जिल्हा अग्रणी बँक अधिकारी
1 क	रमाई आवास योजना	1 वर्षे	गट विकास अधिकारी शाखा अभियंता लाभार्थी	प्रकल्प संचालक
2 अ	महाराष्ट्र राज्य ग्रामीण जीवनोन्नती अभियान	2 दिवस	गट विकास अधिकारी तालुका स्तर	प्रकल्प संचालक
2 ब	महाराष्ट्र राज्य ग्रामीण जीवनोन्नती अभियान कौशल्यवृद्धी	7 दिवस	गट विकास अधिकारी तालुका स्तर	प्रकल्प संचालक

कलम ४ (१) (ब) (v) नमूना (अ.)			
कार्यालयातील संबंधित नियम/अधिनियम			
अ.क्र.	सूचनापत्रकानुसार दिलेले विषय	नियम क्रमांक व वर्ष	अभिप्राय
1	इंदिरा आवास योजना मार्गदर्शक तत्वे	IAY मार्गदर्शक तत्वे दि.01/04/2004 व जून 2013	-
2	राजीव गांधी ग्रामीण निवारा योजना मार्गदर्शक तत्वे	राज्य स्तरीय बॅकर्स कमिटी बैठक, पुणे दि.18/12/2007 शासन निर्णय दि.01/11/2006 इंदिरा आवास योजना पुर्णतः	-
3	रमाई आवास योजना	बीसीएच-2009/प्रक्र159/मावक-2 दि.09/03/2010	
कलम ४ (१) (ब) (v) नमूना (ब)			
कार्यालयातील कामाशी संबंधित निर्णय			
अ.क्र.	शासन निर्णयानुसार दिलेले विषय	शासन निर्णय क्रमांक व दिनांक	अभिप्राय (असल्यास)
1	महाराष्ट्र राज्य ग्रामीण जीवनोन्नती अभियान N.R.L.M.	N.R.L.M. मार्गदर्शक तत्वे दि.11/10/2013	
2	इंदिरा आवास योजना मार्गदर्शक तत्वे	IAY मार्गदर्शक तत्वे दि.01/04/2004 व जून 2013	
3	राजीव गांधी ग्रामीण निवारा योजना मार्गदर्शक तत्वे	शासन निर्णय क्र.ग्रनियो/2005/प्रक्र24/ग्रनिधी-1 दि1/11/2007 व जून 2013	-
4	रमाई आवास योजना	बीसीएच-2009/प्रक्र159/मावक-2 दि.09/03/2010	
कलम ४ (१) (ब) (v) नमूना (क)			
कामाशी संबंधित शासन परिपत्रके			
अ.क्र.	शासकीय परिपत्रका नूसार दिलेले विषय	शासन परिपत्रक क्रमांक व दिनांक	अभिप्राय (असल्यास)
1	महाराष्ट्र राज्य ग्रामीण जीवनोन्नती अभियान N.R.L.M.	N.R.L.M. मार्गदर्शक तत्वे दि.11/10/2013	
2	इंदिरा आवास योजना मार्गदर्शक तत्वे	केंद्र शासनाचे अ.शा.पत्र क्रं.H-11032/1/2005/RH दि.29/11/2005 व जून 2013	
3	राजीव गांधी ग्रामीण निवारा योजना मार्गदर्शक तत्वे	शासन निर्णय क्र.ग्रनियो/2005/प्रक्र24/ग्रनिधी-1 दि1/11/2007 व जून 2013	-
4	रमाई आवास योजना	बीसीएच-2009/प्रक्र159/मावक-2 दि.09/03/2010	
कलम ४ (१) (ब) (v) नमूना (क)			
कामाशी संबंधित कार्यालयीन आदेश व धोरणात्मक परिपत्रके			
अ.क्र.	विषय	क्रमांक व दिनांक	अभिप्राय (असल्यास)
वरीलप्रमाणे नमूना ४ (१) (ब) (v) नमूना अ,ब व क नूसार			

कलम ४ (१) (ब) (vi) नमुना (इ)

जिल्हा ग्रामीण विकास यंत्रणा, जालना कार्यालय येथील उपलब्ध दस्तऐवजाची यादी

अ.क्र.	दस्तऐवजाचा प्रकार	विषय	संबंधित व्यक्ती/पदनाम	व्यक्तीचे ठिकाण /उपरोक्त कार्यालयात उपलब्ध नसल्यास
1	२	३	४	५
कार्यालयात उपलब्ध				

कलम ४ (१) (ब) (vi)

जिल्हा ग्रामीण विकास यंत्रणा, जालना येथील कार्यालयामध्ये ठेवण्यात आलेल्या दस्तऐवजांची वर्गवारी.

अ.क्र.	विषय	अभिलेख कक्षातील प्रकार नस्ती, व्हाउचर इ.	प्रमुख बाबींचा तपशीलवार	सुरक्षित ठेवण्याचा प्रकार
1	निवृत्ती वेतन प्रकरणे	नस्ती	-	कायमस्वरूपी
2	वेतन देयके	नस्ती	-	कायमस्वरूपी
3	माहितीचा अधिकार	नस्ती	-	5 वर्षे
4	अर्थसंकल्पीय अंदाजपत्रके	नस्ती	-	कायमस्वरूपी
5	आवक जावक नोंदवहया	नस्ती	-	कायमस्वरूपी
6	अभिलेख कक्षातील अ वर्गीय संचिका	नोंदवही	-	कायमस्वरूपी
7	जनगणना	नस्ती	-	15 वर्ष
8	इंदिरा आवास योजना	नस्ती	-	10 वर्ष
9	NRLM	नस्ती	-	10 वर्ष

कलम ४ (१) (ब) (vii)

जिल्हा ग्रामीण विकास यंत्रणा, जालना येथील कार्यालयाच्या परिणाम जनसामान्यांशी सल्ला मसलत करण्याची व्यवस्था.

अ.क्र.	सल्लामसलतीचा विषय	कार्यप्रणालीचे विस्तृत वर्णन	कोणत्या अधिनियमा/नियमा /परीपत्रकाद्वारे	शेरा

कलम ४ (१) (ब) (viii) नमुना (अ)

जिल्हा ग्रामीण विकास यंत्रणा, जालना येथील कार्यालयाच्या समितीची यादी प्रकाशित करणे

अ.क्र.	समितीचे नाव	समितीचे सदस्य	समितीचे उद्दिष्ट	किती वेळा घेण्यात येते	सभा जन सामान्यासाठी खुली आहे किंवा नाही	सभेचा कार्यवृत्तांत (उपलब्ध)
1	2	3	4	5	6	7
1	जिल्हा ग्रामीण विकास यंत्रणा नियामक मंडळ	27	योजनेच्या कामाचे नियोजन, मंजूरी व प्रत्यक्ष अंमलबजावणी करणे	4	नाही	होय
2	जिल्हा स्तरीय दक्षता व सनियंत्रण समिती	32	योजनेच्या अंमलबजावणीचे नियंत्रण	4	नाही	होय

कलम ४ (१) (ब) (viii) नमुना (ब)

जिल्हा ग्रामीण विकास यंत्रणा, जालना येथील कार्यालयाच्या अधिसभांची यादी प्रकाशित करणे.

अ.क्र.	अधिसभेचे नाव	सभेचे सदस्य	सभेचे उद्दिष्ट	किती वेळा घेण्यात येते	सभेचा कार्यवृत्तांत (उपलब्ध)
1	2	3	4	5	6
1	जिल्हा ग्रामीण विकास यंत्रणा नियामक मंडळ	27	योजनेच्या कामाचे नियोजन, मंजूरी व प्रत्यक्ष अंमलबजावणी करणे	4	होय
2	जिल्हा स्तरीय दक्षता व सनियंत्रण समिती	32	योजनेच्या अंमलबजावणीचे नियंत्रण	4	होय

कलम ४ (१) (ब) (viii) नमना (क)

जिल्हा ग्रामीण विकास यंत्रणा, जालना येथील कार्यालयाच्या परिषदांची यादी प्रकाशित करणे

अ.क्र.	परिषदेचे नाव	परिषदेचे सदस्य	परिषदेचे उद्दीष्ट	किती वेळा घेण्यात येते	सभेचा कार्यवृत्तांत (उपलब्ध)
1	2	3	4	5	6
1	जिल्हा ग्रामीण विकास यंत्रणा नियामक मंडळ	27	योजनेच्या कामाचे नियोजन, मंजूरी व प्रत्यक्ष अंमलबजावणी करणे	4	होय
2	जिल्हा स्तरीय दक्षता व सनियंत्रण समिती	32	योजनेच्या अंमलबजावणीचे नियंत्रण	4	होय

कलम ४ (१) (ब) (viii) नमुना (ड)

जिल्हा ग्रामीण विकास यंत्रणा, जालना येथील कार्यालयाच्या संस्थेची यादी प्रकाशित करणे

अ.क्र.	संस्थेचे नाव	संस्थेचे सदस्य	संस्थेचे उद्दीष्ट	किती वेळा घेण्यात येते	सभेचा कार्यवृत्तांत (उपलब्ध)
1	2	3	4	5	6
नि रं क					

कलम ४ (१) (ब) (ख)

जिल्हा ग्रामीण विकास यंत्रणा, जालना येथील कार्यालयातील अधिकारी व कर्मचारी यांची नांवे, पत्ते व त्यांचे मासिक वेतन

अ.क्र.	पदनाम	अधिकारी/कर्मचाऱ्याचे नाव	वर्ग	सध्याचा पदावरील रुजू दिनांक	मोबाईल नंबर	एकूण वेतन
1	2	3	4	5	6	7
1	श्री.सुनिल आनंदराव कौसडीकर	प्रकल्प संचालक	1	01-09-2015	94221 75084	85629
2	डॉ.एन.बी. बाभुळगावकर	सहाय्यक प्रकल्प आधकारा (पशुसंवर्धन)	1	11-06-2012	94228 62903	88266
3	श्रीमती पी.व्ही.साळुंखे	सहाय्यक प्रकल्प आधकारा (सनियंत्रण)	2	25-02-2016	95359 13381	35637
4	श्री. ए. एस. झरेकर	सहाय्यक लेखाधिकारी	3	05-02-2014	99239 58209	42788
5	श्री. जी. एम. क्षिरसागर	सहाय्यक लेखाधिकारी	3	17-02-2014	94232 74724	47505
6	श्री. ए. डी. मगर	कार्यालयीन अधिक्षक	3	21-12-2013	80875 17152	45902
7	श्रीमती व्ही.बी. पाटील	स्टेनो	3	19-03-2016	91585 03041	37086
8	श्री. डी. व्ही. मुंडलीक	वरिष्ठ सहाय्यक	3	13-12-2013	95276 36653	39055
9	श्री. एस. एम. फुलारी	वरिष्ठ सहाय्यक	3	02-07-2015	82752 70876	29414
10	श्री. एस. एस. भोईटे	वरिष्ठ सहाय्यक लेखा	3	21-07-2012	98904 90364	24193
11	श्री. डी. व्ही. देठे	वरिष्ठ सहाय्यक लेखा	3	03-07-2013	96893 38067	24491
12	श्री. पी. बी. रगडे	कनिष्ठ सहाय्यक	3	27-05-2015	99706 72761	24331
13	श्री. एफ. डी. बोराडे	कनिष्ठ सहाय्यक	3	24-06-2014	94233 92549	30857
14	श्री. एस. आर. माने	कनिष्ठ सहाय्यक	3	13-12-2013	94211 31380	28544
15	श्री. आर. बी. गोलांडे	कनिष्ठ सहाय्यक	3	11-12-2014	90493 63800	17854
16	श्री. व्ही. एम. क्षिरसागर	कनिष्ठ सहाय्यक	3	02-07-2013	77980 77781	24731
17	श्री.आर.एस. पैठणकर	कनिष्ठ सहाय्यक	3	19-03-2016	94045 37408	23300
18	श्री. एस. के. शिंदे	वाहन चालक	3	20-07-2011	88064 33809	30563
19	श्री. डी. बी. सुरडकर	वाहन चालक	3	11-04-1991	94232 74763	29971
20	श्री. जे. जे. सय्यद	शिपाई	4	14-10-2011	91754 41382	24381

कलम ४ (१) (ब) (ख)

जिल्हा ग्रामीण विकास यंत्रणा, जालना येथील कार्यालयातील अधिकारी व कर्मचारी यांची नांवे, पत्ते व त्यांचे मासिक वेतन

अ.क्र.	पदनाम	अधिकारी/कर्मचाऱ्याचे नाव	वर्ग	सध्याचा पदावरील रुजू दिनांक	मोबाईल नंबर	एकूण वेतन
1	2	3	4	5	6	7
21	श्री. एस. जी. दुर्गम	शिपाई	4	08-07-2003		20602
22	श्री. आर. डब्ल्यु. ठाकरे	शिपाई	4	06-02-2014	90492 44346	13415
23	श्री. जी. एस. पाखरे	विस्तार अधिकारी SGSY	3	27-04-2012	73500 44085	35200
24	श्री. व्ही. पी. पाटील	विस्तार अधिकारी SGSY	3	30-05-2014	94046 21927	33216
25	श्री. एम. एन. म्हस्के	विस्तार अधिकारी SGSY	3	08-10-2007	94232 42607	48345
26	श्री. पी. एस. तायडे	विस्तार अधिकारी SGSY	3	07-07-2008	94045 12614	43902
27	श्री. एम. के. तनपुरे	विस्तार अधिकारी SGSY	3	14-03-2008	94227 96041	46632
28	श्री. एस. व्ही. भोसले	कनिष्ठ अभियंता	3	23-02-2012	94222 00231	15000
29	श्री. जी. डी. पै	कॉ. प्रोग्रामर	3	29-08-2007	98503 77257	10000
30	श्री. एन. बी. पवार	तांत्रिक सहाय्यक	3	28-08-2007	94057 99555	9000
31	श्री. ए. एन. विठ्ठले	लिपिक टंकलेखक	3	22-02-2012	94210 46144	7000
32	श्रीमती ए. के. ढाले	सहाय्यक प्रकल्प अधिकारी (महिला)	3	28-08-2007	73851 39598	24000
33	श्री. एस. एस. निकाळजे	गट समन्वयक	3	02-09-2013	97678 19149	20000
34	श्रीमती एस. एस. पवार	गट समन्वयक	3	11-08-2014	88559 22168	20000
35	श्री. एन. सी. देशमुख	गट समन्वयक	3	05-09-2013	94204 71887	20000
36	श्रीमती एस.जी. मुळे	गट समन्वयक	3	05-09-2013	99755 75104	20000
37	श्री. एम. एम. पठाण	गट समन्वयक	3	02-09-2013	82753 87152	20000
38	श्रीमती पी. आर. परदेशी	गट समन्वयक	3	06-09-2013	94045 49558	20000

कलम ४ (१) (ब) (ख)

जिल्हा ग्रामीण विकास यंत्रणा, जालना येथील कार्यालयातील अधिकारी व कर्मचारी यांची नावे, पत्ते व त्यांचे मासिक वेतन

अ.क्र.	पदनाम	अधिकारी/कर्मचाऱ्याचे नाव	वर्ग	सध्याचा पदावरील रुजू दिनांक	मोबाईल नंबर	एकूण वेतन
1	2	3	4	5	6	7
1	श्री.सुनिल आनंदराव कौसडीकर	प्रकल्प संचालक	1	01-09-2015	94221 75084	85629
2	डॉ.एन.बी. बाभुळगावकर	सहाय्यक प्रकल्प आधकारा (पशुसंवर्धन)	1	11-06-2012	94228 62903	88266
3	श्रीमती पी.व्ही.साळुंखे	सहाय्यक प्रकल्प आधकारा (सनियंत्रण)	2	25-02-2016	95359 13381	35637
4	श्री. ए. एस. झरेकर	सहाय्यक लेखाधिकारी	3	05-02-2014	99239 58209	42788
5	श्री. जी. एम. क्षिरसागर	सहाय्यक लेखाधिकारी	3	17-02-2014	94232 74724	47505
6	श्री. ए. डी. मगर	कार्यालयीन अधिक्षक	3	21-12-2013	80875 17152	45902
7	श्रीमती व्ही.बी. पाटील	स्टेनो	3	19-03-2016	91585 03041	37086
8	श्री. डी. व्ही. मुंडलीक	वरिष्ठ सहाय्यक	3	13-12-2013	95276 36653	39055
9	श्री. एस. एम. फुलारी	वरिष्ठ सहाय्यक	3	02-07-2015	82752 70876	29414
10	श्री. एस. एस. भोईटे	वरिष्ठ सहाय्यक लेखा	3	21-07-2012	98904 90364	24193
11	श्री. डी. व्ही. देठे	वरिष्ठ सहाय्यक लेखा	3	03-07-2013	96893 38067	24491
12	श्री. पी. बी. रगडे	कनिष्ठ सहाय्यक	3	27-05-2015	99706 72761	24331
13	श्री. एफ. डी. बोराडे	कनिष्ठ सहाय्यक	3	24-06-2014	94233 92549	30857
14	श्री. एस. आर. माने	कनिष्ठ सहाय्यक	3	13-12-2013	94211 31380	28544
15	श्री. आर. बी. गोलांडे	कनिष्ठ सहाय्यक	3	11-12-2014	90493 63800	17854
16	श्री. व्ही. एम. क्षिरसागर	कनिष्ठ सहाय्यक	3	02-07-2013	77980 77781	24731
17	श्री.आर.एस. पैठणकर	कनिष्ठ सहाय्यक	3	19-03-2016	94045 37408	23300
18	श्री. एस. के. शिंदे	वाहन चालक	3	20-07-2011	88064 33809	30563
19	श्री. डी. बी. सुरडकर	वाहन चालक	3	11-04-1991	94232 74763	29971
20	श्री. जे. जे. सय्यद	शिपाई	4	14-10-2011	91754 41382	24381

कलम ४ (१) (ब) (ख)

जिल्हा ग्रामीण विकास यंत्रणा, जालना येथील कार्यालयातील अधिकारी व कर्मचारी यांची नावे, पत्ते व त्यांचे मासिक वेतन

अ.क्र.	पदनाम	अधिकारी/कर्मचाऱ्याचे नाव	वर्ग	सध्याचा पदावरील रुजु दिनांक	मोबाईल नंबर	एकूण वेतन
1	2	3	4	5	6	7
21	श्री. एस. जी. दुर्गम	शिपाई	4	08-07-2003		20602
22	श्री. आर. डब्ल्यु. ठाकरे	शिपाई	4	06-02-2014	90492 44346	13415
23	श्री. जी. एस. पाखरे	विस्तार अधिकारी SGSY	3	27-04-2012	73500 44085	35200
24	श्री. व्ही. पी. पाटील	विस्तार अधिकारी SGSY	3	30-05-2014	94046 21927	33216
25	श्री. एम. एन. म्हस्के	विस्तार अधिकारी SGSY	3	08-10-2007	94232 42607	48345
26	श्री. पी. एस. तायडे	विस्तार अधिकारी SGSY	3	07-07-2008	94045 12614	43902
27	श्री. एम. के. तनपुरे	विस्तार अधिकारी SGSY	3	14-03-2008	94227 96041	46632
28	श्री. एस. व्ही. भोसले	कनिष्ठ अभियंता	3	23-02-2012	94222 00231	15000
29	श्री. जी. डी. पै	काँ. प्रोग्रामर	3	29-08-2007	98503 77257	10000
30	श्री. एन. बी. पवार	तांत्रिक सहाय्यक	3	28-08-2007	94057 99555	9000
31	श्री. ए. एन. विठ्ठले	लिपिक टंकलेखक	3	22-02-2012	94210 46144	7000
32	श्रीमती ए. के. ढाले	सहाय्यक प्रकल्प अधिकारी (महिला)	3	28-08-2007	73851 39598	24000
33	श्री. एस. एस. निकाळजे	गट समन्वयक	3	02-09-2013	97678 19149	20000
34	श्रीमती एस. एस. पवार	गट समन्वयक	3	11-08-2014	88559 22168	20000
35	श्री. एन. सी. देशमुख	गट समन्वयक	3	05-09-2013	94204 71887	20000
36	श्रीमती एस.जी. मुळे	गट समन्वयक	3	05-09-2013	99755 75104	20000
37	श्री. एम. एम. पठाण	गट समन्वयक	3	02-09-2013	82753 87152	20000
38	श्रीमती पी. आर. परदेशी	गट समन्वयक	3	06-09-2013	94045 49558	20000

कलम ४ (१) (ब) (ख)

जिल्हा ग्रामीण विकास यंत्रणा, जालना कार्यालयाच्या अधिकारी व कर्मचा-यांची वेतनाची विस्तृत माहिती प्रकाशित करणे. (माहे मार्च 2016)

अ.क्र.	अधिकारी/कर्मचारी यांचे नांव	पदनाम	वर्ग	मुळ पगार	ग्रेड वेतन	एकूण	महागाई भत्ता	घरभाडे	वाहतुक भत्ता	धुलाई भत्ता/ मोबाईल भत्ता	एकूण वेतन
1	श्री.सुनिल आनंदराव कौसडीकर	प्रकल्प संचालक	1	31500	7600	39100	46529	0	0	0	85629
2	डॉ.एन.बी. बाभुळगावकर	सहाय्यक प्रकल्प अधिकारी (पशुसंवर्धन)	1	32320	5700	38020	45244	3802	1200	0	88266
3	श्रीमती पी.व्ही.साळुंखे	सहाय्यक प्रकल्प अधिकारी (सनियंत्रण)	2	10900	4400	15300	18207	1530	600	0	35637
4	श्री. ए. एस. झरेकर	सहाय्यक लेखाधिकारी	3	14210	4300	18510	22027	1851	400	0	42788
5	श्री. जी. एम. क्षिरसागर	सहाय्यक लेखाधिकारी	3	16270	4300	20570	24478	2057	400	0	47505
6	श्री. ए. डी. मगर	कार्यालयीन अधिक्षक	3	15670	4200	19870	23645	1987	400	0	45902
7	श्रीमती व्ही.बी. पाटील	स्टेनो	3	13620	2400	16020	19064	1602	400	0	37086
8	श्री. डी. व्ही. मुंडलीक	वरिष्ठ सहाय्यक	3	12680	4200	16880	20087	1688	400	0	39055
9	श्री. एस. एम. फुलारी	वरिष्ठ सहाय्यक	3	10270	2400	12670	15077	1267	400	0	29414
10	श्री. एस. एस. भोईटे	वरिष्ठ सहाय्यक लेखा	3	7990	2400	10390	12364	1039	400	0	24193
11	श्री. डी. व्ही. देठे	वरिष्ठ सहाय्यक लेखा	3	8120	2400	10520	12519	1052	400	0	24491
12	श्री. पी. बी. रगडे	कनिष्ठ सहाय्यक	3	8550	1900	10450	12436	1045	400	0	24331
13	श्री. एफ. डी. बोरडे	कनिष्ठ सहाय्यक	3	10900	2400	13300	15827	1330	400	0	30857
14	श्री. एस. आर. माने	कनिष्ठ सहाय्यक	3	9890	2400	12290	14625	1229	400	0	28544
15	श्री. आर. बी. गोलांडे	कनिष्ठ सहाय्यक	3	6070	1900	7970	9484	0	400	0	17854
16	श्री. व्ही. एम. क्षिरसागर	कनिष्ठ सहाय्यक	3	8710	2400	11110	13221	0	400	0	24731
17	श्री.आर.एस. पैठणकर	कनिष्ठ सहाय्यक	3	8100	1900	10000	11900	1000	400	0	23300
18	श्री. एस. के. शिंदे	वाहन चालक	3	11550	2200	13750	16363	0	400	50	30563

कलम ४(१)ब (xi)

जिल्हा ग्रामीण विकास यंत्रणा, जालना येथील कार्यालयाचे मंजूर अंदाजपत्रक व खर्चाचा तपशिल याची विस्तृत माहिती प्रकाशित करणे.

अंदाजपत्रकाचा प्रतीचे प्रकाशन. अनुदानाच्या वितरणाच्या प्रतीचे प्रकाशन

अ.क्रं.	योजना	लेखाशिर्ष	अनुदान		नियोजित वापर व कामाचा तपशिल	जायक अनुदान	अभिप्राय
			केंद्र	राज्य		अपेक्षित असल्यास रूपयात	
1	2	3	4	5	6	7	8
1	जिल्हा ग्रामीण विकास यंत्रणा-प्रशासन	2515 2172-31	38.44	12.82	जिल्हा ग्रामीण विकास यंत्रणे अंतर्गत अधिकारी/कर्मचारी यांचे वेतन/भत्ते व		
2	N. R. L. M.	2501 1296-33	63.00	42.00	जिल्हा ग्रामीण विकास यंत्रणे अंतर्गत अधिकारी/कर्मचारी यांचे वेतन/भत्ते व बचत गटांना अनुदान तसेच योजनेतर्गत येणारे		
3	I. A. Y. (NEW)	2505 1172-31	642.18	428.12	मंजूर घरकुलासाठी वापर		सन 2015-16
4	I. A. Y. (OLD)		0.00	0.00	मंजूर घरकुलासाठी वापर		सन 2015-16
5	R. G. G. N. Y.		0.00	0.00	मंजूर घरकुलासाठी वापर		सन 2015-16
6	R. A. Y.		0.00	134.07	मंजूर घरकुलासाठी वापर		सन 2015-16

कलम ४ (१) (ब) (xii) नमुना (अ)

जिल्हा ग्रामीण विकास यंत्रणा, जालना, येथील कार्यालयातील अनुदान वाटपाच्या कार्यपध्दती ----- २०१५ या वर्षासाठी प्रकाशित करणे

कार्यक्रमाचे नाव :-	राजीव गांधी ग्रामीण निवारा योजना क्रमांक 2
लाभार्थीच्या पात्रता संबंधीच्या अटी व शर्ती :-	शासन स्तरावरून योजना पुढे चालु ठेवणे बाबत कोणत्याही सुचना नाहीत.
लाभ मिळण्यासाठीच्या अटी :-	
लाभ मिळण्यासाठीची कार्यपध्दती :-	
पात्रता ठरविण्यासाठी आवश्यक असलेले कागदपत्र	
कार्यक्रमामध्ये मिळणा-या लाभाची विस्तृत माहिती	
अनुदान वाटपाची कार्यपध्दती	
सक्षम अधिका-यांचे पदनाम	
विनंती अर्जासोबत लागणारे शुल्क	
इतर शुल्क	
विनंती अर्जाचा नमुना	
सोबत जोडणे आवश्यक असलेल्या कागदपत्राची यादी (दाखले	
जोड कागदपत्राचा नमुना	
कार्यपध्दती संदर्भात तक्रार निवारणासाठी संबंधित अधिका-यांचे पदनाम	
तपशीलवार व प्रत्येक स्तरावर उपलब्ध निधी (उदा. जिल्हा पातळी, तालुका पातळी, गाव पातळी)	
लाभार्थ्याची यादी	

कलम ४ (१) (ब) (xii) नमुना (अ)

जिल्हा ग्रामीण विकास यंत्रणा, जालना, येथील कार्यालयातील अनुदान वाटपाच्या कार्यपध्दती ----- २०१५ या वर्षासाठी प्रकाशित करणे

कार्यक्रमाचे नाव :-	राजीव गांधी ग्रामीण निवारा योजना क्रमांक 1
लाभार्थीच्या पात्रता संबंधीच्या अटी व शर्ती :-	<p>संपुर्णतः इंदिरा आवास योजना आधारीत राबविण्यात येते.</p>
लाभ मिळण्यासाठीच्या अटी :-	
लाभ मिळण्यासाठीची कार्यपद्धती :-	
पात्रता ठरविण्यासाठी आवश्यक असलेले कागदपत्र	
कार्यक्रमामध्ये मिळणा-या लाभाची विस्तृत माहिती	
अनुदान वाटपाची कार्यपध्दती	
सक्षम अधिका-यांचे पदनाम	
विनंती अर्जासोबत लागणारे शुल्क	
इतर शुल्क	
विनंती अर्जाचा नमुना	
सोबत जोडणे आवश्यक असलेल्या कागदपत्राची यादी (दाखले	
जोड कागदपत्राचा नमुना	
कार्यपध्दती संदर्भात तक्रार निवारणासाठी संबंधित अधिका-यांचे पदनाम	
तपशीलवार व प्रत्येक स्तरावर उपलब्ध निधी (उदा. जिल्हा पातळी, तालुका पातळी, गाव पातळी)	
लाभार्थ्याची यादी	

कलम ४ (१) (ब) (xii) नमुना (अ)	
जिल्हा ग्रामीण विकास यंत्रणा, जालना, येथील कार्यालयातील अनुदान वाटपाच्या कार्यपद्धती ----- २०१५ या वर्षासाठी प्रकाशित करणे	
कार्यक्रमाचे नाव :-	रमाई आवास योजना
लाभार्थीच्या पात्रता संबंधीच्या अटी व शर्ती :-	लाभार्थी सन 2002 च्या दारिद्र्य रेषेच्या यादीमध्ये असावा. त्यांचे इंदिरा आवास योजनेच्या कायम प्रतीक्षा यादीमध्ये नांव असावे.
लाभ मिळण्यासाठीच्या अटी :-	ग्रामसभेने मान्यता दिलेल्या कायम प्रतीक्षा यादीतील सर्वाधिक कमी गुणांक धारकांना अग्रक्रमाने घरकुलाचा लाभ मंजूर करण्यात येवून जास्त गुणांक धारकांना गुणांकाच्या क्रमवारीनुसार लाभ देण्यात येतो.
लाभ मिळण्यासाठीची कार्यपद्धती :-	ग्रामपंचायतीमधील सर्व अनु.जातीचे 60% लाभार्थीची यादी पंचायत समितीकडे पाठविण्यात येते. व पंचायत समिती स्तरावरून लाभार्थ्यांच्या नावाने प्रथम 40% रक्कमेचा धानादेश देण्यात येतो. व उर्वरीत 60% रक्कम कामाच्या मुल्यांकनानुसार व मोजमाप पुस्तिकेतील नोंदीनुसार व कनिष्ठ अभियंत्याच्या अभिप्रायानुसार दोन हप्त्यात देण्यात येतो.
पात्रता ठरविण्यासाठी आवश्यक असलेले कागदपत्र	गुणांकानुसार पात्रता ठरविण्यात येतो. सारखे गुणांक असल्यास केंद्र शासनाने निर्देशित केलेली प्राधान्यक्रम सुचीचा वापर करण्यात येतो. अपंग असल्यास जिल्हा शल्य चिकित्सकाचे प्रमाणपत्र आवश्यक आहे. अल्प सख्यांकामध्ये मुस्लिम, बुध्दिस्ट, ख्रिश्चन यांचे आवश्यक ती कागदपत्राची पडताळणी करून सादर करण्यात येतात.
कार्यक्रमामध्ये मिळणा-या लाभाची विस्तृत माहिती	रमाई आवास योजना अंतर्गत लाभार्थ्यांस घर बांधण्यासाठी रु.70,000/- अनुदान सहाय्य घरकुल बांधकामाच्या मुल्यांकनाच्या व प्रगतीच्या आधारे पुरविण्यात येते.
अनुदान वाटपाची कार्यपद्धती	पंचायत समिती स्तरावरून मंजूर लाभार्थ्यांच्या नावाने काम सुरु करण्यासाठी प्रथम पहिल्या हप्त्याचे 40% अनुदानाचा चेक देण्यात येतो. व नंतर कामाच्या मुल्यांकनानुसार उर्वरीत देय अनुदान लाभार्थीच्या नावाने चेकद्वारे दोन हप्त्यात देण्यात येते. अशा प्रकारे सादर योजने अंतर्गत लाभार्थ्यांमार्फत घरकुलांचे बांधकाम पूर्ण करण्यात येते.
सक्षम अधिका-यांचे पदनाम	प्रकल्प संचालक, जिल्हा ग्रामीण विकास यंत्रणा
विनंती अर्जासोबत लागणारे शुल्क	नि रं क
इतर शुल्क	नि रं क

कलम ४ (१) (ब) (xii) नमुना (अ)	
जिल्हा ग्रामीण विकास यंत्रणा, जालना, येथील कार्यालयातील अनुदान वाटपाच्या कार्यपध्दती ----- २०१५ या वर्षासाठी प्रकाशित करणे	
कार्यक्रमाचे नाव :-	रमाई आवास योजना
विनंती अर्जाचा नमुना	नाही
सोबत जोडणे आवश्यक असलेल्या कागदपत्राची यादी (दाखले)	काही नाही
जोड कागदपत्राचा नमुना	नाही
कार्यपध्दती संदर्भात तक्रार निवारणासाठी संबंधित अधिका-यांचे पदनाम	प्रकल्प संचालक, जिल्हा ग्रामीण विकास यंत्रणा
तपशीलवार व प्रत्येक स्तरावर उपलब्ध निधी (उदा. जिल्हा पातळी, तालुका पातळी, गाव पातळी)	<p>जिल्हा पातळी -- राज्य शासनाकडून प्राप्त होणारी अनुदाने घरकुल उद्दिष्टाच्या अनुषंगाने जिल्हा स्तरावर जिल्हा ग्रामीण विकास यंत्रणा कार्यालयास वित्तीय वर्षात दोन टप्प्यात प्राप्त होतो.</p> <p>तालुका पातळी -- मंजूर घरकुल संख्येनुसार प्रति घरकुल अनुदान गट विकास अधिकारी, पंचायत समिती यांना वितरीत केले जाते. त्यानंतर गट स्तरावरून घरकुलांचे अंदाजपत्रक तयार करून व कनिष्ठ अभियंता बांधकामाचे रेखांकन देवून काम सुरु करण्यासाठी पहिला 50% रक्कमेचा हप्ता लाभार्थ्यांच्या नावाने चेकद्वारे अग्रिम दिला जातो. नंतर कामाच्या मुल्यांकनानुसार व मोजमाप पुस्तिकेतील नोंदीनुसार दुसरा हप्ता व शेवटचा हप्ता दिला जातो. व घर पूर्ण करण्यात येते.</p>
लाभार्थ्यांची यादी	कार्यालयात उपलब्ध

कलम ४ (१) (ब) (xii) नमुना (अ)	
जिल्हा ग्रामीण विकास यंत्रणा, जालना, येथील कार्यालयातील अनुदान वाटपाच्या कार्यपध्दती ----- २०१५ या वर्षासाठी प्रकाशित करणे	
कार्यक्रमाचे नाव :-	इंदिरा आवास योजना
लाभार्थीच्या पात्रता संबंधीच्या अटी व शर्ती :-	लाभार्थी सन 2002 च्या दारिद्र्य रेषेच्या यादीमध्ये असावा. त्यांचे इंदिरा आवास योजनेच्या कायम प्रतिक्षा यादीमध्ये नांव असावे.
लाभ मिळण्यासाठीच्या अटी :-	ग्रामसभेने मान्यता दिलेल्या कायम प्रतिक्षा यादीतील सर्वाधिक कमी गुणांक धारकांना अग्रक्रमाने घरकुलाचा लाभ मंजूर करण्यात येवून जास्त गुणांक धारकांना गुणांकाच्या क्रमवारीनुसार लाभ देण्यात येतो.
लाभ मिळण्यासाठीची कार्यपध्दती :-	अनु.जाती/जमातीचे 60% व सर्वसाधारण प्रवर्गातील 40% लाभार्थी निश्चित केलेल्या उदिष्टातून 60% अनु जाती/जमाती प्रवर्गातून व 40% प्रवर्गापैकी 15% अल्प सख्यांक व एकुण उदिष्टांच्या 3 (अनु.जाती/जमाती व सर्वसाधारण) निवड करण्यात येते. तसेच सन 2013 पुर्वी लाभार्थ्यांना अनुदानापोटी रु.68,500/- व लाभार्थी हिस्सा रु.1,500/- दिले जात होते. तसेच शासन निर्णय दि.7/11/2013 अनुदानापोटी रु.95,000/- व लाभार्थी हिस्सा रु.5,000/- दिला जातो.
पात्रता ठरविण्यासाठी आवश्यक असलेले कागदपत्र	गुणांकानुसार पात्रता ठरविण्यात येते सारखे गुणांक असल्यास केंद्र शासनाने निर्देशित केलेली प्राधान्यक्रम सुचीचा वापर करण्यात येतो. अपंग असल्यास जिल्हा शल्य चिकित्सकाचे प्रमाणपत्र आवश्यक आहे. अल्प सख्यांकामध्ये मुस्लिम, बुध्दिस्ट, ख्रिश्चन यांचे आवश्यक ती कागदपत्राची पडताळणी करून सादर करण्यात येतात.
कार्यक्रमामध्ये मिळणा-या लाभाची विस्तृत माहिती	इंदिरा आवास योजना अंतर्गत लाभार्थ्यांस घर बांधण्यासाठी रु.68,500/- किंवा 95,000/- अनुदान सहाय्य घरकुल बांधकामाच्या मुल्यांकनाच्या व प्रगतीच्या आधारे पुरविण्यात येते.
अनुदान वाटपाची कार्यपध्दती	शासन निर्णय दि.7/11/2013 नुसार शासकीय अनुदान रु.95,000/- लाभार्थी हिस्सा रु.5,000/- बांधकाम मजुरीच्या स्वरूपात -- प्रथम हप्ता रु.35,000/- दुसरा हप्ता रु.35,000/- --- तिसरा हप्ता रु.25,000/-
सक्षम अधिका-यांचे पदनाम	प्रकल्प संचालक, जिल्हा ग्रामीण विकास यंत्रणा
विनंती अर्जासोबत लागणारे शुल्क	नि रं क

कलम ४ (१) (ब) (xii) नमुना (अ)

जिल्हा ग्रामीण विकास यंत्रणा, जालना, येथील कार्यालयातील अनुदान वाटपाच्या कार्यपध्दती ----- २०१५ या वर्षासाठी प्रकाशित करणे

कार्यक्रमाचे नाव :-	इंदिरा आवास योजना
इतर शुल्क	नि रं क
विनंती अर्जाचा नमुना	नाही
सोबत जोडणे आवश्यक असलेल्या कागदपत्राची यादी (दाखले)	काही नाही
जोड कागदपत्राचा नमुना	नाही
कार्यपध्दती संदर्भात तक्रार निवारणासाठी संबंधित अधिका-यांचे पदनाम	प्रकल्प संचालक, जिल्हा ग्रामीण विकास यंत्रणा
तपशीलवार व प्रत्येक स्तरावर उपलब्ध निधी (उदा. जिल्हा पातळी, तालुका पातळी, गाव पातळी)	<p>जिल्हा पातळी -- केंद्र व राज्य शासनाकडून प्राप्त होणारी अनुदाने अनुक्रमे 75% व 25% हिस्साची जिल्हयास उद्दिष्टांच्या अनुषंगाने केंद्र व राज्य शासनाकडून जिल्हा स्तरावर जिल्हा ग्रामीण विकास यंत्रणा कार्यालयास वित्तीय वर्षात दोन टप्प्यात प्राप्त होतो. तालुका पातळी -- मंजूर घरकुल संख्येनुसार प्रति घरकुल अनुदान गट विकास अधिकारी, पंचायत समिती यांना वितरीत केले जाते. त्यानंतर गट स्तरावरून घरकुलांचे अंदाजपत्रक तयार करून व कनिष्ठ अभियंता बांधकामाचे रेखांकन देवून काम सुरु करण्यासाठी पहिला 50% रक्कमेचा हप्ता लाभार्थ्यांच्या नावाने चेकद्वारे अग्रिम दिला जातो. नंतर कामाच्या मुल्यांकनानुसार व मोजमाप पुस्तिकेतील नोंदीनुसार दुसरा हप्ता व शेवटचा हप्ता दिला जातो. व घर पूर्ण करण्यात येते.</p>
लाभार्थ्यांची यादी	कार्यालयात उपलब्ध

कलम ४ (१) (ब) (xii) नमुना (अ)

जिल्हा ग्रामीण विकास यंत्रणा, जालना, येथील कार्यालयातील अनुदान वाटपाच्या कार्यपध्दती ----- २०१५ या वर्षासाठी प्रकाशित करणे

कार्यक्रमाचे नाव :-	महाराष्ट्र राज्य ग्रामीण जीवनोन्नती अभियान
लाभार्थीच्या पात्रता संबंधीच्या अटी व शर्ती :-	शासनाच्या www.mahashtra.gov.in या वेबसाईटवर उपलब्ध
लाभ मिळण्यासाठीच्या अटी :-	स्वयंसहाय्यता गट श्रेणी 1 अथवा 2 पात्र असावा. गट पंचसुत्रीचे पालन करणारा असावा.
लाभ मिळण्यासाठीची कार्यपद्धती :-	पंचायत समिती मार्फत
पात्रता ठरविण्यासाठी आवश्यक असलेले कागदपत्र	बँकेची खाते पुस्तिका, गटाचे गेडेशन
कार्यक्रमामध्ये मिळणा-या लाभाची विस्तृत माहिती	खेळते भांडवल, भांडवली अनुदान किंवा व्याज अनुदान
अनुदान वाटपाची कार्यपध्दती	गटाच्या नावे परंतु बँकेमार्फत
सक्षम अधिका-यांचे पदनाम	प्रकल्प संचालक, जिल्हा ग्रामीण विकास यंत्रणा अथवा पंचायत समिती
विनंती अर्जासोबत लागणारे शुल्क	नि रं क
इतर शुल्क	नि रं क
विनंती अर्जाचा नमुना	पंचायत समिती स्तरावर
सोबत जोडणे आवश्यक असलेल्या कागदपत्राची यादी (दाखले)	नि रं क
जोड कागदपत्राचा नमुना	नि रं क
कार्यपध्दती संदर्भात तक्रार निवारणासाठी संबंधित अधिका-यांचे पदनाम	प्रकल्प संचालक, जिल्हा ग्रामीण विकास यंत्रणा
तपशीलवार व प्रत्येक स्तरावर उपलब्ध निधी (उदा. जिल्हा पातळी, तालुका पातळी, गाव पातळी)	कार्यालयात उपलब्ध
लाभार्थ्याची यादी	कार्यालयात उपलब्ध

कलम४ (१) (ब) (xv)

जिल्हा ग्रामीण विकास यंत्रणा, जालना येथील कार्यालयात उपलब्ध सुविधांचा तक्ता प्रकाशित करणे.

उपलब्ध सुविधा

भेटण्याच्या वेळे संदर्भात माहिती :-	कार्यालयीन वेळांमध्ये शाखा प्रमुख पूर्णवेळ जनतेच्या भेटीसाठी उपलब्ध असतात
वेबसाईट विषयी माहिती :	नाही
कॉलसेंटर विषयी माहिती	नाही
अभिलेख तपासणीसाठी उपलब्ध सुविधांची माहिती :	कार्यालयीन वेळांमध्ये उपलब्ध
कामाच्या तपासणीसाठी उपलब्ध सुविधांची माहिती :	कार्यालयीन वेळांमध्ये उपलब्ध
नमुने मिळण्याबाबत उपलब्ध माहिती :	कार्यालयीन वेळांमध्ये उपलब्ध
सूचना फलकाची माहिती जिल्हा ग्रामीण विकास यंत्रणा, जालना एकत्रित सूचनाफलक लावण्यात आलेला आहे.	नाही
ग्रंथालय विषयी माहिती :	जिल्हा ग्रामीण विकास यंत्रणा, जालना कार्यालया अंतर्गत ग्रंथालय उपलब्ध नाही.

जिल्हा ग्रामीण विकास यंत्रणा, जालना

अ.क्र.	सुविधेचा प्रकार	वेळ	कार्यपध्दती	ठिकाणी
1	2	3	4	5
1	अ) संचिकांची यादी उपलब्ध आहे.	कार्यालयीन वेळांमध्ये	संचिकांची यादी कार्यालयात पाहता येईल	जिल्हा ग्रामीण विकास यंत्रणा, जालना

कलम ४ (१) (ब) (xvii)

जिल्हा ग्रामीण विकास यंत्रणा, जालना येथील कार्यालयातील शासकीय माहिती अधिकारी/सहाय्यक शासकीय माहिती अधिकारी/

अपिलीय प्राधिकारी (तेथील लोक प्राधिकारीच्या कार्यक्षेत्रतील) यांची विस्तृत माहिती प्रकाशित करणे.

अ. शासकीय माहिती अधिकारी

अ.क्र.	शासकीय माहिती अधिकारीचे नाव	पदनाम	कार्यक्षेत्र	पत्ता /फोन	शेरा
1	श्रीमती पी.व्ही. साळुंखे	सहाय्यक प्रकल्प अधिकारी (सनियंत्रण)	जिल्हास्तर	पंचायत समिती, परिसर, जुना जालना, जालना 02482220129/220143	

ब. सहाय्यक शासकीय माहिती अधिकारी

अ.क्र.	सहाय्यक शासकीय माहिती अधिकारी नाव	पदनाम	कार्यक्षेत्र	पत्ता/फोन	शेरा
1	श्री. अ. दि. मगर	कार्यालयीन अधिक्षक	जिल्हास्तर	पंचायत समिती, परिसर, जुना जालना, जालना 02482220129/220143	

क. अपिलीय अधिकारी

अ.क्र.	अपिलीय अधिकारीचे नाव	पदनाम	कार्यक्षेत्र	पत्ता/फोन	ईमेल
1	श्री. सुनिल आनंदराव कौसडीकर	प्रकल्प संचालक, जिल्हा ग्रामीण विकास यंत्रणा, जालना	जिल्हास्तर	02482-220129/220243 जिल्हा ग्रामीण विकास यंत्रणा, जालना	drda_jalna@ yahoo.co.on

कलम ४ (१) (ब) (xvii)

जिल्हा ग्रामीण विकास यंत्रणा, जालना येथील कार्यालयातील प्रकाशित माहिती

टीप :- माहितीचा अधिकार नियम २००५ मधील कलम ४ (१) मधील १ ते १७ नमून्यातील जिल्हा ग्रामीण विकास यंत्रणा, जालना यांच्या संबंधित संकलनांची माहिती तयार करण्यात आलेली आहे.

कलम ४ (१) (क)

सर्वसामान्य लोकांशी संबंधित महत्त्वाचे निर्णय व धोरणे यांची यादी प्रकाशना करिता तयार करणे व वितरीत करणे.

टीप:- शासनाकडील महत्त्वाचे निर्णय व धोरणे या विषयकची संकलननिहाय यादी तयार करून प्रसिध्द करण्यात येत आहे.

कलम ४ (१) (ड)

सर्वसाधारणपणे आपल्या कार्यालयात होणाऱ्या प्रशासकीय/अधिन्यायीक कामाजाच्या प्रकाराची यादी तयार करणे. घेतलेल्या निर्णयाबाबत

टीप :-जिल्हा ग्रामीण विकास यंत्रणा, जालना कार्यालयांच्या प्रशासकीय कामकाजाच्या कार्यपध्दती व प्रकरणनिहाय घेतलेल्या निर्णयाबाबत संबंधितांना वेळोवेळी अवगत करण्यात येते.

कलम 4 (1) ब (xii) नमुना (ब)

जालना येथे कार्यालयातील अनुदान कार्यक्रमांतर्गत लाभार्थ्यांची विस्तृत माहिती प्रकाशित करणे

योजना / कार्यक्रमांचे नांव

अ.क्र.	योजनेचे नांव व बाब	अनुदान/लाभ यांची रक्कम/स्वरूप	निवड पात्रतेचे निकष	अभिप्राय
1	महाराष्ट्र राज्य ग्रामीण जीवनोन्नती अभियान -- बचत	खेळते भांडवल	बँकेची खातेपुस्तिका व गटाचे ग्रेडेशन	
2	इंदिरा आवास योजना घरकुल बांधकाम करणे	प्रति घरकुल रु.95,000/-	1. लाभार्थी सन 2002 च्या दारिद्र्य रेषेच्या यादीमध्ये असावा. त्यांचे इंदिरा आवास योजनेच्या कायम प्रतिका यादीमध्ये नांव असावे. आणि ग्राम सभेचा ठराव व दिनांक 2. कुटुंबात विधवा/परितक्त्या/घटस्फोटीत/अपंग/माजी सैनिक/जळीत/ पुरग्रस्त/ अल्प सख्यांक अथवा इतर नैसर्गिक व मानवनिर्मित आपत्तीग्रस्त कुटुंबे यांना प्राधान्य	
3	रमाई आवास योजना घरकुल बांधकाम करणे	प्रति घरकुल रु.95,000/-	1. लाभार्थी सन 2002 च्या दारिद्र्य रेषेच्या यादीमध्ये असावा. त्यांचे इंदिरा आवास योजनेच्या कायम प्रतिका यादीमध्ये नांव असावे. आणि ग्राम सभेचा ठराव व दिनांक 2. कुटुंबात विधवा/परितक्त्या/घटस्फोटीत/अपंग/माजी सैनिक/जळीत/ पुरग्रस्त/ अल्प सख्यांक अथवा इतर नैसर्गिक व मानवनिर्मित आपत्तीग्रस्त कुटुंबे यांना प्राधान्य	
4	राजीव गांधी ग्रामीण निवारा योजना क्रं.1 -- घरकुल बांधकाम करणे	प्रति घरकुल रु.95,000/-	1. लाभार्थी सन 2002 च्या दारिद्र्य रेषेच्या यादीमध्ये असावा. त्यांचे इंदिरा आवास योजनेच्या कायम प्रतिका यादीमध्ये नांव असावे. आणि ग्राम सभेचा ठराव व दिनांक 2. कुटुंबात विधवा/परितक्त्या/घटस्फोटीत/अपंग/माजी सैनिक/जळीत/ पुरग्रस्त/ अल्प सख्यांक अथवा इतर नैसर्गिक व मानवनिर्मित आपत्तीग्रस्त कुटुंबे यांना प्राधान्य	

कलम 4 (अ) (ब) (xiii)

जिल्हा ग्रामीण विकास यंत्रणा, जालना कार्यालयातील मिळणा-या / सवलतीचा परवाना यांची चालु वर्षाची तपशिलवार माहिती

परवाना/परवानगी/सवलतीचे प्रकार

परवाना धारकांचे नांव	परवान्याचा प्रकार	परवाना क्रमांक	दिनांकपासुन	दिनांकापर्यन्त	साधारण अटी	परवान्याची विस्तृत माहिती
----------------------	-------------------	----------------	-------------	----------------	------------	---------------------------

नि

रं

क

कलम 4 (1) (ब) (xiv)

जिल्हा ग्रामीण विकास यंत्रणा, जालना कार्यालयातील माहितीचे इलेक्ट्रॉनिक स्वरूपात साठविलेली माहिती प्रकाशित करणे

अ.क्रं.	प्रकार	विषय	कोणत्या इलेक्ट्रॉनिक नमुन्यात	माहिती मिळविण्याची पध्दती	जबाबदार व्यक्ती
			नि	रं	क

प्रकल्प संचालक

जिल्हा ग्रामीण विकास यंत्रणा, जालना.

जिल्हा ग्रामीण विकास यंत्रणा, जालना.

पंचायत समिती, जालना परिसर, जुना जालना, जालना पिन कोड 431213

ईमेल आयडी:- drda_jalna@yahoo.co.in दुरध्वनी क्र. .02482-220129, 220243

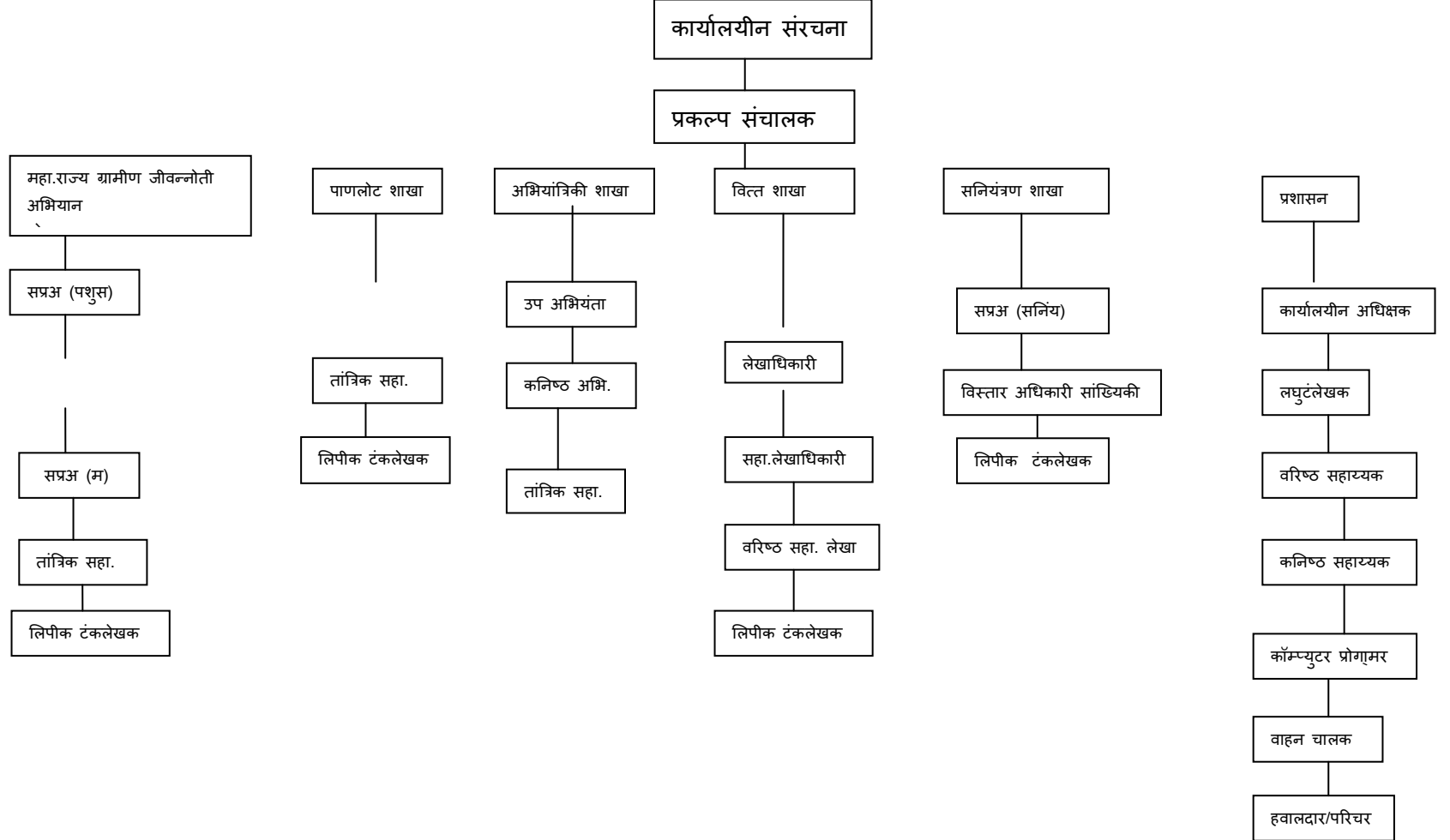

जिल्हा ग्रामीण विकास यंत्रणा, जालना.

पंचायत समिती, जालना परिसर, जुना जालना, जालना पिन कोड 431213

ईमेल आयडी:- drda_jalna@yahoo.co.in दुरध्वनी क्र. .02482-220129, 220243

जिल्हा ग्रामीण विकास यंत्रणेतील अधिकारी व कर्मचारी यांचे कामाचा तपशील

अ.क्र.	अधिका-यांचे नांव	पदनाम	देण्यात आलेला शाखा
1	डॉ.एन.बी. बाभुळगावकर	सहाय्यक प्रकल्प अधिकारी (पशुसंवर्धन)	NRLM, बॅकांना भेटी इ. इंदिरा आवास योजना रमाई आवास योजना,
2	श्रीमती पी. व्ही. साळुंखे	सहाय्यक प्रकल्प अधिकारी (सनियंत्रण)	सामाजिक, आर्थिक जातनिहाय गणना जिल्हा नियोजन समिती संबंधित कामे मासिक प्रगती अहवाल संकलीत करून शासनास सादर करणे मु.का.अ. यांचे KRA या संदर्भात माहिती संकलीत करणे, सादर करणे, सनियंत्रण करणे. कौशल्य विकास कार्यक्रम आमदार आदर्श गाव योजना जन माहिती अधिकारी
3	श्री.उमेश बब्रुले	लेखाधिकारी	कार्यालयातील लेखाविषयक कामे

विविध विभागाचे कामकाज सांभाळण्यासाठी खालील प्रमाणे जबाबदारी देण्यात येत आहे.

अ.क्र.	अधिकारी/कर्मचारी यांचे नांव	पदनाम	कामाचे विवरण
1	श्री.अ.दि. मगर	कार्यालयीन अधीक्षक	कार्यालयाचे दैनंदिन कामकाज यांचेवर नियंत्रण, टपाल, दुरध्वनी, इत्यादी.
2	श्री.ए.एस. झरेकर	सहाय्यक लेखाधिकारी	इंदिरा आवास योजना, रमाई आवास योजना शाखेची लेखा विषयक कामे
3	श्री.जी.एम. क्षिरसागर	सहाय्यक लेखाधिकारी	आस्थापना, एनआरएलएम, सामाजिक/आर्थिक जातनिहाय गणना शाखेची लेखा विषयक कामे

जिल्हा ग्रामीण विकास यंत्रणा, जालना.

पंचायत समिती, जालना परिसर, जुना जालना, जालना पिन कोड 431213

ईमेल आयडी:- drda_jalna@yahoo.co.in दुरध्वनी क्र. .02482-220129, 220243

4	श्रीमती व्ही.बी.पाटील	लघुलेखक(नि.श्रेणी)	प्रकल्प संचालक यांचेकडून डिक्टेशन घेवुन पत्र व्यवहार पाठविणे. मासिक दौरा दैनंदिनी सादर करणे. प्रकल्प संचालक/मु.का.अ. यांचे बैठकीची माहिती बुकलेट तयार करणे.
5	श्री.डी.व्ही. मुंडलीक	वरिष्ठ सहाय्यक	जिल्हा दक्षता व सनियंत्रण समिती बैठक वाहन शाखा इंदिरा आवास योजना रमाई आवास योजना या शाखेचे वरिष्ठ सहाय्यक
6	श्री.एस.एम. फुलारी	वरिष्ठ सहाय्यक	कार्यालयीन आस्थापना व इतर त्यानुषंगीक कामे अधिकारी / कर्मचारी यांचे वेतन देयके मासिक दौरा दैनंदिनी
7	श्री.एस.एस. भोईटे	वरिष्ठ सहाय्यक लेखा	लेखा विषयक कामे शासनास आर्थिक खर्चाचे अहवाल सादर करणे. लेखाधिकारी यांचे सुचनेनुसार कामकाज करणे.
8	श्री.डी. व्ही. देठे	वरिष्ठ सहाय्यक लेखा	लेखा विषयक कामे शासकीय खात्यात चलनाद्वारे रक्कमा जमा व अहवाल शासनास सादर करणे. लेखाधिकारी यांचे सुचनेनुसार कामकाज करणे.
9	श्री.सालारी नावेद	विस्तार अधिकारी (सांख्यिकी)	सामाजिक, आर्थिक जातनिहाय गणना जिल्हा नियोजन समिती संबंधित कामे मासिक प्रगती अहवाल संकलीत करून शासनास सादर करणे मु.का.अ. यांचे KRA या संदर्भात माहिती संकलीत करणे, सादर करणे, सनियंत्रण करणे.
10	श्री.व्ही.एम. क्षिरसागर	कनिष्ठ सहाय्यक	सामाजिक, आर्थिक जातनिहाय गणना जिल्हा नियोजन समिती संबंधित कामे मासिक प्रगती अहवाल संकलीत करून शासनास सादर करणे मु.का.अ. यांचे KRA या संदर्भात माहिती संकलीत करणे, सादर करणे, सनियंत्रण करणे.
11	श्री.एफ.डी. बोराडे	कनिष्ठ सहाय्यक	आवक / जावक शाखा व अस्थापना शाखेस सहाय्यक म्हणुन काम करणे.
12	श्री.एस. आर. माने	कनिष्ठ सहाय्यक	भांडार शाखा

जिल्हा ग्रामीण विकास यंत्रणा, जालना.

पंचायत समिती, जालना परिसर, जुना जालना, जालना पिन कोड 431213

ईमेल आयडी:- drda_jalna@yahoo.co.in दुरध्वनी क्र. .02482-220129, 220243

13	श्री.आर. बी. गोलांडे	कनिष्ठ सहाय्यक	इंदिरा आवास योजना रमाई आवास योजना राजीव गांधी आवास योजना शबरी घरकुल योजना पंडीत दीनदयाळ घरकुल अर्थसहाय्य योजना इ. कामे, मासिक प्रगती अहवाल शासनास सादर करणे.
14	श्री.ए.एन. विठठले	कनिष्ठ सहाय्यक कंत्राटी	इंदिरा आवास योजना रमाई आवास योजना राजीव गांधी आवास योजना शबरी घरकुल योजना पंडीत दीनदयाळ घरकुल अर्थसहाय्य योजना इ. कामे, मासिक प्रगती अहवाल शासनास सादर करणे.
15	श्री.पी.बी. रगडे	कनिष्ठ सहाय्यक	रमाई आवास योजना राजीव गांधी आवास योजना शबरी घरकुल योजना पंडीत दीनदयाळ घरकुल अर्थसहाय्य योजना इ. कामे, मासिक प्रगती अहवाल शासनास सादर करणे.
16	श्री.आर.एच. पैठणकर	कनिष्ठ सहाय्यक	इंदिरा आवास योजना रमाई आवास योजना राजीव गांधी आवास योजना शबरी घरकुल योजना पंडीत दीनदयाळ घरकुल अर्थसहाय्य योजना इ. कामे, मासिक प्रगती अहवाल शासनास सादर करणे.

जिल्हा ग्रामीण विकास यंत्रणा, जालना.

पंचायत समिती, जालना परिसर, जुना जालना, जालना पिन कोड 431213

ईमेल आयडी:- drda_jalna@yahoo.co.in दुरध्वनी क्र. .02482-220129, 220243

17	श्री.के. एच. खडके	कनिष्ठ सहाय्यक प्रतिनियुक्ती	पाणलोट शाखेचे कामकाज कौशल्य विकास कार्यक्रम आमदार आदर्श गाव योजना
18	श्रीमती ए.के. ढाले	सहाय्यक प्रकल्प अधिकारी (महिला) कंत्राटी	एनआरएलएम तालुका स्तरावरील आणि बँक निहाय मासिक प्रगती अहवाल संकलीत करणे व शासनास सादर करणे. स्वयंसहाय्यता गटाची विक्री प्रदर्शने बँकाना व गटांना भेटी देणे. सीआरपी -- निवड, मानधन, कामाचा आढावा. स्वयंसहाय्यता गटाची क्षमता बांधणी प्रशिक्षणे.
19	श्री.एन.बी. पवार	तांत्रिक सहाय्यक कंत्राटी	एनआरएलएमची आस्थापना विषयक कामे एनआरएलएमची प्रशासन विषयक कामे जिल्हा स्तरावरील विक्री प्रदर्शन गट समन्वयक यांची अस्थापना. गट समन्वयक यांची मासिक दौरा देणदिनी.
20	श्री.जी.डी. पै	कॉम्प्युटर प्रोग्रामर कंत्राटी	संगणकांची कामे, ऑन लाईन अहवाल शासनास सादर करणे. दररोजच्या दररोज जिल्हा ग्रामीण विकास यंत्रणेस प्राप्त होणारे ईमेलची प्रिन्ट काढून प्रकल्प संचालक यांचे निदर्शनास आणून देणे व संबंधितांना त्यांची माहिती देणे. इंआयो --- डाटा एन्ट्रीऑपरेटर यांना तालुकांना मार्गदर्शन करणे.