ಕರ್ನಾಟಕ ಸರ್ಕಾರ

ತಹಶೀಲ್ದಾರ್‌ರವರ ಕಾರ್ಯಾಲಯ

ಬಾಗೇಪಲ್ಲಿ ತಾಲ್ಲೂಕು, ಚಿಕ್ಕಬಳ್ಳಾಪುರ ಜಿಲ್ಲೆ.

ನಂ. ಮಾಹಿತಿ ಹಕ್ಕು/01/2017-18

ದಿನಾಂಕ : 05-02-2018

ಅಧಿಸೂಚನೆ

ವಿಷಯ : ಭಾರತ ಸರ್ಕಾರದ ಮಾಹಿತಿ ಪಡೆಯಲು ಹಕ್ಕು ಅಧಿನಿಯಮ 2005 ರ ಪ್ರಕರಣ ಕಲಂ. 4(1) (ಬಿ) ಅನುಸಾರ ಕಂದಾಯ ಇಲಾಖೆಗೆ ಸಂಬಂಧಿಸಿದಂತೆ ಕಛೇರಿಯ ಮಾಹಿತಿಯನ್ನು ಪ್ರಕಟಿಸುವ ಬಗ್ಗೆ.

ಭಾರತ ಸರ್ಕಾರವು ಜಾರಿಗೆ ತಂದಿರುವ 2005 ರ ಮಾಹಿತಿ ಹಕ್ಕು ಕಾಯ್ದೆಯನ್ನು ಪರಿಣಾಮಕಾರಿಯಾಗಿ ಅನುಷ್ಠಾನಗೊಳಿಸುವ ಸಂಬಂಧ ಹಕ್ಕು ಅಧಿನಿಯಮ 2005 ರ ಸೆಕ್ಷನ್ 5(1) 5(2) ಮತ್ತು 19(1) ರಲ್ಲಿ ಪ್ರದತ್ತವಾದ ಅಧಿಕಾರವನ್ನು ಚಲಾಯಿಸಿ ಕಂದಾಯ ಇಲಾಖೆಗೆ ಸೇರಿದ ತಾಲ್ಲೂಕು ಕಛೇರಿ ವ್ಯಾಪ್ತಿಯ ಮಾಹಿತಿಯನ್ನು ಮೇಲಿನ ಕಾಯ್ದೆಯನ್ವಯ ಒದಗಿಸಲು ಮಾಹಿತಿ ಕೋರಿರುವ ಅರ್ಜಿಗಳ ಅಥವಾ ಮೇಲ್ಮನವಿಗಳನ್ನು ಸ್ವೀಕರಿಸಲು ಅನುಕ್ರಮವಾಗಿ " ಸಾರ್ವಜನಿಕ ಮಾಹಿತಿ ಅಧಿಕಾರಿ " ಮತ್ತು " ಸಹಾಯಕ ಸಾರ್ವಜನಿಕ ಮಾಹಿತಿ ಅಧಿಕಾರಿ" ಹಾಗೂ " ಮೇಲ್ಮನವಿ ಪ್ರಾಧಿಕಾರಿಗಳನ್ನಾಗಿ" ಈ ಕೆಳಕಂಡಂತೆ ಸರ್ಕಾರದಿಂದ ನೇಮಿಸಲಾಗಿದೆ. (ಸರ್ಕಾರದ ಅಧಿಸೂಚನೆ ನಂ.ಕಂಇ/37/ವಿಮಕ/2005. ದಿನಾಂಕ : 12-08-2005)

ಕ್ರಮ ಸಂಖ್ಯೆ	ಇಲಾಖೆಯ ಹೆಸರು	ಮಾಹಿತಿ ಪಡೆಯುವ ಹಕ್ಕು ಕಾಯ್ದೆ 2005 ರ ಸೆಕ್ಷನ್ 5(1) ರ ಪ್ರಕಾರ ಸಾರ್ವಜನಿಕ ಮಾಹಿತಿ ಅಧಿಕಾರಿ	ಮಾಹಿತಿ ಪಡೆಯುವ ಹಕ್ಕು ಕಾಯ್ದೆ 2005 ರ ಸೆಕ್ಷನ್ 5(2) ರ ಪ್ರಕಾರ ಸಹಾಯಕ ಸಾರ್ವಜನಿಕ ಮಾಹಿತಿ ಅಧೀಕಾರಿ	ಮಾಹಿತಿ ಪಡೆಯುವ ಹಕ್ಕು ಕಾಯ್ದೆ 2005 ರ ಸೆಕ್ಷನ್ 19(1) ರ ಪ್ರಕಾರ ಮೇಲ್ಮನವಿ ಪ್ರಾಧಿಕಾರ
1	ತಹಸೀಲ್ದಾರ್ ಹಾಗೂ ತಾಲ್ಲೂಕು ದಂಡಾಧಿಕಾರಿಗಳ ಕಛೇರಿ	ತಹಸೀಲ್ದಾರ್	ಶಿರಸ್ತೇದಾರರು (ವಿಷಯವಾರು)	ಉಪವಿಭಾಗಾಧಿಕಾರಿಗಳು, ಚಿಕ್ಕಬಳ್ಳಾಪುರ ಉಪವಿಭಾಗ, ಚಿಕ್ಕಬಳ್ಳಾಪುರ.
2	ನಾಡ ಕಛೇರಿ (ಸಂಬಂಧಪಟ್ಟ ಹೋಬಳಿ)	ರಾಜಸ್ವ ನಿರೀಕ್ಷಕರು (ಸಂಬಂಧಪಟ್ಟ ಹೋಬಳಿ/ ವೃತ್ತ)	ಗ್ರಾಮ ಲೆಕ್ಕಾಧಿಕಾರಿ (ಸಂಬಂಧಪಟ್ಟ ವೃತ್ತ)	ಉಪ ತಹಸೀಲ್ದಾರ್ (ಸಂಬಂಧಪಟ್ಟ ಹೋಬಳಿ)

ಕೇಂದ್ರ ಸರ್ಕಾರವು ಜಾರಿಗೆ ತಂದಿರುವ 2005 ರ ಮಾಹಿತಿ ಹಕ್ಕು ಕಾಯಿದೆ ಇದಾಗಿದ್ದು, ಸದರಿ ಕಾಯಿದೆಯ ಕಲಂ 4(1) ರಡಿ ಒಟ್ಟು 17 ವಿವಿಧ ಅಂಶಗಳನ್ನೊಳಗೊಂಡ ಒಂದು ಕೈಪಿಡಿ ತಯಾರಿಸಬೇಕಾಗಿದ್ದು, ಈ ಪ್ರಾಧಿಕಾರದ ವ್ಯಾಪ್ತಿಗೆ ಬರುವ ಘಟಕಗಳ ಕಾರ್ಯಚಟುವಟಿಕೆಗಳ ಮಾಹಿತಿ ಈ ಕೆಳಕಂಡಂತಿರುತ್ತದೆ.

ಮಾಹಿತಿ ಹಕ್ಕು ಅಧಿನಿಯಮ - 2005

(1) ತಾಲ್ಲೂಕು ಘಟಕದ ಸಂರಚನೆ ಪ್ರಕಾರ್ಯಗಳು ಮತ್ತು ಕರ್ತವ್ಯದ ವಿವರಗಳು :-

(2) (ಅ) ಬಾಗೇಪಲ್ಲಿ ತಾಲ್ಲೂಕಿನ ಸಾಮಾನ್ಯ ಮಾಹಿತಿ :-

1	ಭೌಗೋಳಿಕ ವಿಸ್ತೀರ್ಣ	929 ಚದರ ಕಿ.ಮೀ	4	1) ರಾಷ್ಟ್ರೀಯ ಹೆದ್ದಾರಿ (ಕಿ.ಮೀ)	8
2	ಒಟ್ಟು ಜನ (2010 ರ ಜನಗಣತಿ)	183498	5	ರಾಜ್ಯ ಹೆದ್ದಾರಿ	22.33 ಕಿ.ಮೀ
	1)ಗ್ರಾಮೀಣ ಜನ ಸಂಖ್ಯೆ	150576	6	ಜಿಲ್ಲಾ ಮುಖ್ಯ ರಸ್ತೆ	196.48 ಕಿ.ಮೀ
	2) ನಗರ ಪ್ರದೇಶದ ಜನ ಸಂಖ್ಯೆ	32922	7	ರೈಲು ಮಾರ್ಗ	–
	1) ಗಂಡಸರು	92905	7 ಎ	ಅಂಗನವಾಡಿ ಕೇಂದ್ರಗಳು	363
	2) ಹೆಂಗಸರು	90593	8	1) ವೃದ್ಧಾಪ್ಯ ವೇತನ ಪಡೆಯುತ್ತಿರುವವರು	839
	3) ಪರಿಶಿಷ್ಟ ಜಾತಿ	49424		2) ಅಂಗವಿಕಲ ಮಾಸಾಶನ ಪಡೆಯುತ್ತಿರುವವರು	4307
	4) ಪರಿಶಿಷ್ಟ ಪಂಗಡ	31347		3) ವಿಧವೆ ಪಿಂಚಣಿದಾರರು 4) ಸಂಧ್ಯಾ ಸುರಕ್ಷಾ ಯೋಜನೆ	4940 13319
	5) ಲಿಂಗ ಪ್ರಮಾಣ	975	9	ತಾಲ್ಲೂಕುಗಳು	1
	6) ಜನ ಸಾಂದ್ರತೆ (2010 ರ ಜನಗಣತಿ ಪ್ರಕಾರ)	197	10	ಹೋಬಳಿಗಳು	5
3	7) ವ್ಯವಸಾಯಗಾರರು	–	11	ಜನ ವಸತಿ ಇರುವ ಗ್ರಾಮಗಳು (2001 ರ ಜನ ಗಣತಿ ಪ್ರಕಾರ)	212
	1) ವ್ಯವಸಾಯ ಕೂಲಿಕಾರರು	–	12	ಗ್ರಾಮ ಪಂಚಾಯಿತಿಗಳು	25
4	1) ಒಟ್ಟು ಸಾಕ್ಷರತೆ ಪ್ರಮಾಣ	62.13	13	1) ವಾಣಿಜ್ಯ ಬ್ಯಾಂಕು ಶಾಖೆ	
	1) ಹೆಂಗಸರ ಸಾಕ್ಷರತೆ ಪ್ರಮಾಣ 2) ಗಂಡಸರ ಸಾಕ್ಷರತೆ ಪ್ರಮಾಣ	52.81 71.26		3) ಗ್ರಾಮಿಣ ಬ್ಯಾಂಕು ಶಾಖೆ 4) ಸಹಕಾರ ಬ್ಯಾಂಕುಗಳ ಶಾಖೆಗಳು 5) ಇತರೆ ಸಹಕಾರ ಬ್ಯಾಂಕುಗಳು 6) ಪಿ.ಎಲ್.ಡಿ. ಬ್ಯಾಂಕ್	5 – 12 1
5	1) ಮಳೆ – ವಾಡಿಕೆ ಮಿ.ಮೀ	702			
	2) ಮಳೆ ವಾಸ್ತಾವಿಕ 2005 ಮಿ.ಮೀ 2011 2012	987 658 553			

(ಇ) ಕಾರ್ಯ ವಿಧಾನ.

ಕಂದಾಯ ಇಲಾಖೆಯು ಕೆಳಕಂಡ ಸಾಮಾನ್ಯ ಕಾರ್ಯಗಳನ್ನು ಪ್ರಮುಖವಾಗಿ ನಿರ್ವಹಿಸುತ್ತದೆ.

1. ಕಾರ್ಯಕಾರಿ ದಂಡಾಧಿಕಾರಿಯ ಕಾರ್ಯ ನಿರ್ವಹಣೆ.
2. ಸರ್ಕಾರಕ್ಕೆ ಸಂಬಂಧಿಸಿದ ಎಲ್ಲಾ ರೀತಿಯ ಸಾರ್ವಜನಿಕ ದೂರು ನಿರ್ವಹಣೆ.
3. ಆಹಾರ ಮತ್ತು ನಾಗರೀಕ ಸರಬರಾಜು ಹಾಗೂ ಸಾರ್ವಜನಿಕ ವಿರತಣಾ ವ್ಯವಸ್ಥೆಯ ನಿರ್ವಹಣೆ
4. ಎಲ್ಲಾ ರಿತೀಯ ಚುನಾವಣೆಗಳನ್ನು ನಡೆಸುವುದು.
5. ಎಲ್ಲಾ ರೀತಿಯ ಗಣತಿ ಕಾರ್ಯವನ್ನು ನಡೆಸುವುದು (ಜನಗಣತಿ, ಜಾನುವಾರು ಗಣತಿ, ಕೃಷಿ ಗಣತಿ, ಆರ್ಥಿಕ ಗಣತಿ)
6. ಎಲ್ಲಾ ಔಪಚಾರಿಕ ಸಮಾರಂಭಗಳಲ್ಲಿ ರಾಜ್ಯದ ಪರವಾಗಿ ಶಿಷ್ಟಾಚಾರ ಕಾರ್ಯ ನಿರ್ವಹಿಸುವುದು.
7. ಪ್ರಕೃತಿ ವಿಕೋಪ ನಿರ್ವಹಣೆ, ನೈಸರ್ಗಿಕ ಮತ್ತು ಮಾನವ ನಿರ್ಮಿತ ವಿಕೋಪಗಳಿಂದ ಬಾಧಿತರಾದವರಿಗೆ ಪರಿಹಾರ, ಪುನರ್ವಸತಿ ಮತ್ತು ಪುನರ್ ನಿರ್ಮಾಣ ಕಾರ್ಯ ನಿರ್ವಹಣೆ
8. ವೃದ್ಧಾಪ್ಯ ವೇತನ ಮತ್ತಿತರ ಸಾಮಾಜಿಕ ಸುರಕ್ಷತೆಯನ್ನು ನಿರ್ವಹಿಸುವುದು.
9. ಆಯುಧ ಕಾಯಿದೆಯಡಿ ಪ್ರಕರಣ ವಿಲೇವಾರಿ.
10. ಆದಾಯ, ಜಾತಿ, ನಿವಾಸ, ರಾಷ್ಟ್ರೀಯತೆ, ಅಲ್ಪ ಸಂಖ್ಯಾತರ ಸ್ಥಾನಮಾನಗಳ ಬಗ್ಗೆ ಪ್ರಮಾಣ ಪತ್ರ ನೀಡುವುದು
11. ಪೌರಾಡಳಿತ.
12. ನ್ಯಾಯಾಲಯಗಳಲ್ಲಿ ಸರ್ಕಾರಿ ವ್ಯಾಜ್ಯ ನಿರ್ವಹಣೆ.
13. ಕೇಂದ್ರ ಮತ್ತು ರಾಜ್ಯ ಸರ್ಕಾರಗಳ ವಿವಿಧ ಯೋಜನೆಗಳ ಮತ್ತು ಕಾರ್ಯಕ್ರಮಗಳ, ಸಮನ್ವಯ ಹಾಗೂ ಪರಿವೀಕ್ಷಣಾ ಕಾರ್ಯ ನಿರ್ವಹಣೆ.

14) ಸರ್ಕಾರ ಕಾಲ ಕಾಲಕ್ಕೆ ಜಾರಿಗೆ ತರುವ ಯೋಜನೆಗಳ ನಿರ್ವಹಣೆ, ಪತ್ರಿಕಾ ಕಾಯದೆರಡಿ ನಿರ್ವಹಣೆ

15) ಮನರಂಜನಾ ಕಾಯ್ದೆಯಡಿ ನಿರ್ವಹಣೆ.

(ಈ) ಕಂದಾಯ ಆಡಳಿತ :-

ಆದಾಗ್ಯೂ ಕಂದಾಯ ಮತ್ತಿತರ ಕಾನೂನುಗಳಲ್ಲಿ ಸಾಂಪ್ರದಾಯಕವಾಗಿ ಕಂದಾಯ ಇಲಾಖೆಗೆ ವಹಿಸಲಾಗಿರುವ ಪ್ರಮುಖ ಕಾರ್ಯಗಳು ಕೆಳಕಂಡಂತಿವೆ.

1. ರಾಜ್ಯದಲ್ಲಿನ ಭೂ ದಾಖಲೆಗಳ ನಿರ್ವಹಣೆ ಮತ್ತು ಎಲ್ಲಾ ಜಮೀನುಗಳ ಭೂಮಾಪನ.
2. ಸರಕಾರಿ ಬಾಕಿ ವಸೂಲಾತಿ ಭೂ ಕಂದಾಯ, ನೀರು ತೆರಿಗೆ, ಮತ್ತಿತರ ಸರ್ಕಾರಿ ಬಾಕಿ, ಉಪಕರ ಮತ್ತು ತೆರಿಗೆಗಳ ವಸೂಲಾತಿ.
3. ಗೋಮಾಳ, ಕೆರೆ ಅಂಗಳ, ಉಪ ವನಗಳು ಇತ್ಯಾದಿ ಸಾಮುದಾಯಿಕ ಜಮೀನುಗಳು ನಿರ್ದಿಷ್ಟ ಉದ್ದೇಶಕ್ಕಾಗಿ ಕಾದಿರಿಸಿದ ಜಮೀನುಗಳು ಸೇರಿದಂತೆ ಎಲ್ಲಾ ಸರ್ಕಾರಿ ಜಮೀನುಗಳ ನಿರ್ವಹಣೆ.
4. ಭೂ ಮಂಜೂರಾತಿ
5. ಭೂ ಸುಧಾರಣೆ ಮತ್ತು ಗೇಣಿದಾರಿಕೆಯ ನಿಬಂಧನೆಗಳ ನಿರ್ವಹಣೆ.
6. ಪರಿಶಿಷ್ಟ ಜಾತಿ/ ಪರಿಶಿಷ್ಟ ಪಂಗಡದವರ ಜಮೀನು ವಿಚಾರ.
7. ಭೂ ಪರಿವರ್ತನೆ ಮತ್ತು ಸರಿಯಾದ ರೀತಿಯಲ್ಲಿ ಬಡಾವಣೆಗಳ ಅಭಿವೃದ್ಧಿ.
8. ಕರ್ನಾಟಕ ಭೂ ಕಂದಾಯ ಕಾಯ್ದೆಯಡಿ ಬರುವ ಎಲ್ಲಾ ವ್ಯವಹಾರಗಳ ನಿರ್ವಹಣೆ.

(ಉ) ಕಾನೂನು ಆಡಳಿತ :-

ತಹಸೀಲ್ದಾರರು ಹೊಂದಿರುವ ಅಧಿಕಾರದ ಕೇಂದ್ರ ಹಾಗೂ ರಾಜ್ಯ ಮಟ್ಟದ ಮುಖ್ಯ ಕಾಯ್ದೆಗಳ ಮತ್ತು ಕಾನೂನುಗಳ ವಿವರ :-

1	ಕರ್ನಾಟಕ ನೀರಾವರಿ ಆಕ್ಟ್, 1965
2	ಕರ್ನಾಟಕ ರೆಂಟ್ ಆಕ್ಟ್, 1999 ಹಾಗೂ ನಿಯಮ 2001
3	ಕರ್ನಾಟಕ ಭೂ ಕಂದಾಯ ನಿಯಮ, 1964
4	ಕರ್ನಾಟಕ ಭೂ ಕಂದಾಯ ಕಾಯ್ದೆ, 1961
5	ಕರ್ನಾಟಕ ಭೂ ಮಂಜೂರಾತಿ ನಿಯಮಗಳು, 1969
6	ಕರ್ನಾಟಕ ಮುನಿಸಿಪಾಲಿಟಿ ಆಕ್ಟ್, 1964
7	ನ್ಯಾಷನಲ್ ಡಿಸಾಸ್ಟರ್ ಮ್ಯಾನೇಜ್‌ಮೆಂಟ್
8	ಕರ್ನಾಟಕ ಇನಾಮ್ಸ್ ಅಂಡ್ ಸರ್ಟೈನ್ ಅಬಾಲಿಷನ್ ಆಕ್ಟ್
9	ಕರ್ನಾಟಕ ಲ್ಯಾಂಡ್ ಅಕ್ವಿಜಿಷನ್ ಆಕ್ಟ್, 1864
10	ಕರ್ನಾಟಕ ಸಿವಿಲ್ ಸರ್ವೀಸ್ (ಸಿಸಿಎ) ರೂಲ್ಸ್ 1957
11	ಕರ್ನಾಟಕ ಹಿಂದೂ ರಿಲಿಜಿಯಸ್ ಇನ್‌ಸ್ಟಿಟ್ಯೂಷನ್ ಮತ್ತು ಎಂಡೋಮೆಂಟ್ ಆಕ್ಟ್ 1957
12	ಭಾರತೀಯ ದಂಡ ಸಂಹಿತೆ.
13	ಕರ್ನಾಟಕ ಪೋಲೀಸ್ ಅಧಿನಿಯಮ
14	ಕ್ರಿಮಿನಲ್ ಪ್ರೊಸೀಜರ್ ಕೋಡ್
15	ಕರ್ನಾಟಕ ಪರಿಶಿಷ್ಟ ಜಾತಿ ಮತ್ತು ಪರಿಶಿಷ್ಟ ಪಂಗಂಡಗಳ (ಕೆಲವು ಜಮೀನುಗಳ ಪರಭಾರೆ ನಿಷೇಧ) ಕಾಯ್ದೆ 1978
16	ಕರ್ನಾಟಕ ಗ್ರಾಮ ನೌಕರಿಗಳ ರದ್ಧತಿ ಅಧಿನಿಯಮ 1961
17	ಪರಿಶಿಷ್ಟ ಜಾತಿ ಪ್ರಾತಿನಿಧ್ಯ ಅಧಿನಿಯಮ 1950 ಮತ್ತು 1951
18	ಮತದಾರರ ನೋಂದಣಿ ನಿಯಾಮಾವಳಿ 1961
19	ಬಾರತೀಯ ಮುದ್ರಾಂಕ ಕಾಯ್ದೆ 1899
20	ರೆವಿನ್ಯೂ ರಿಕವರಿ ಆಕ್ಟ್ (1 ಓಫ್ 1890)
21	ಅವಶ್ಯಕ ವಸ್ತುಗಳ ಕಾಯ್ದೆ 1955
22	ಕರ್ನಾಟಕ ಭೂ ಸುಧಾರಣಾ ಅಧಿನಿಯಮ 1961 ಮತ್ತು ನಿಯಾಮಾವಳಿ 1974
23	ಕರ್ನಾಟಕ ಹಲವು ಇನಾಂ ರದ್ಧತಿ ಅಧಿನಿಯಮ 1977
24	ಕರ್ನಾಟಕ ಗ್ರಾಮ ನೌಕರಿಗಳ ರದ್ಧತಿ ಅಧಿನಿಯಮ 1961
25	ಕರ್ನಾಟಕ ಪುರಸಭೆಗಳ ಅಧಿನಿಯಮ 1964
26	ಕರ್ನಾಟಕ ಕೃಷಿ ಸಾಲ ಕಾರ್ಯಾಚರಣೆ ಮತ್ತು ಇತರೆ ಉಪ ಬಂಧಗಳ ಅಧಿನಿಯಮ 1974 ಮತ್ತು ನಿಯಾಮವಳಿ 1975
27	ಕರ್ನಾಟಕ ವೃದ್ಧಾಪ್ಯ ವೇತನ ನಿಯಮಾವಳಿ
28	ನಿರ್ಗತಿಕ ವಿಧವಾ ವೇತನ ನಿಯಾಮಾವಳಿ
29	ದೈಹಿಕ ಅಂಗವಿಕಲರಿಗೆ ನಿರ್ವಹಣಾ ಭತ್ಯೆ ಮಂಜೂರಿ ನಿಯಾಮಾವಳಿ
30	ಕರ್ನಾಟಕ ಋಣ ವಿಮೋಚನಾ ಅಧಿನಿಯಮ
31	ಮತದಾರರ ನೋಂದಣಿ ಅಧಿನಿಯಮ
32	ಕರ್ನಾಟಕ ಕೃಷಿ ಉತ್ಪನ್ನ ಮರುಕಟ್ಟೆ (ನಿಯಂತ್ರಣಾ) ಅಧಿನಿಯಮ 1966
33	ಕರ್ನಾಟಕ ನೀರಾವರಿ ಅಧಿನಿಯಮ 1965
34	ಕರ್ನಾಟಕ ನೀರಾವರಿ (ನೀರಿನ ಕರ ಆಕರಣೆ) ನಿಯಾಮಾವಳಿ 1965
35	ಕರ್ನಾಟಕ ಅರಣ್ಯ ನಿಯಮವಳಿ 1969
36	ಕರ್ನಾಟಕ ಜಾನುವಾರು ಅತಿಕ್ರಮ ಪ್ರವೇಶ ಅಧಿನಿಯಮ 1966
37	ಏಲಕ್ಕಿ ಅಧಿನಿಯಮ 1965
38	ಕರ್ನಾಟಕ ಸಾರ್ವಜನಿಕ ಆವರಣಗಳ ಅಧಿನಿಯಮ 1974 ಮತ್ತು ಅದರಡಿ ನಿಯಾಮವಳಿ
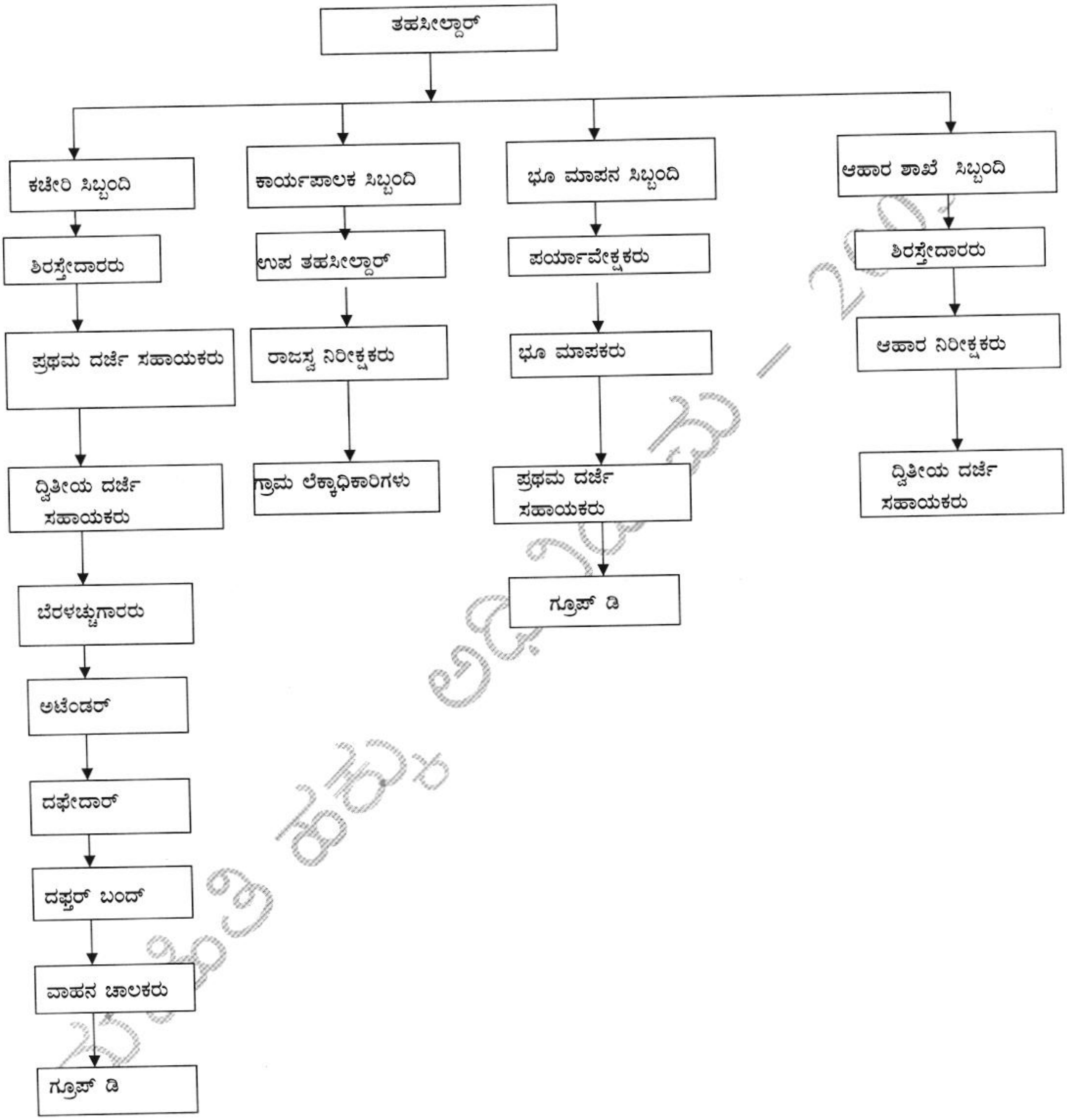
. ತಾಲ್ಲೂಕು ಘಟಕದ ಅಧಿಕಾರಿಗಳ ಮತ್ತು ನೌಕರರ ಅಧಿಕಾರಗಳು ಮತ್ತು ಕರ್ತವ್ಯದ ವಿವರಗಳು :-